

付表-B.1.48 潮岬 月別平均および最大有義波 (連続観測)

潮岬 2012年 (連続観測)

項目	月												年間	
	1	2	3	4	5	6	7	8	9	10	11	12		
最大有義波	H1/3 (m)	1.90	5.23	5.69	6.82	3.90	10.53	3.25	5.58	10.56	3.29	6.28	5.19	10.56
	T1/3 (s)	6.1	8.7	8.5	9.9	10.6	15.0	11.2	11.7	13.4	11.5	9.2	8.3	13.4
対応最高波	起時 (日-時:分)	4-16:20	7- 7:20	17-15:20	3-14:20	21-14:20	19-18:20	31-23: 0	1- 6: 0	30-14:40	4-11: 0	26-14:20	28-22: 0	9/30 14:40
	HMAX (m)	2.95	8.16	9.41	14.18	5.62	14.98	5.06	8.45	16.06	4.71	10.88	9.77	16.06
平均有義波	TMAX (s)	5.7	8.7	8.3	9.6	10.8	16.3	10.2	12.2	11.4	10.8	9.1	8.4	11.4
	H1/3 平均値	0.84	1.07	1.37	1.37	1.24	1.49	1.11	1.71	1.19	1.32	1.08	1.13	1.24
標準偏差	標準偏差 (m)	0.37	0.72	0.94	0.99	0.60	0.91	0.45	0.92	1.01	0.63	0.87	0.72	0.82
	T1/3 平均値	6.4	6.7	7.0	7.3	7.5	7.8	7.5	8.9	8.4	8.5	6.9	6.7	7.5
測得率 (%)	標準偏差 (s)	1.45	1.31	1.39	1.14	1.57	1.30	1.29	1.44	1.32	1.88	1.26	1.23	1.58
		100.00	99.33	100.00	100.00	100.00	98.75	99.96	100.00	100.00	100.00	100.00	100.00	99.84

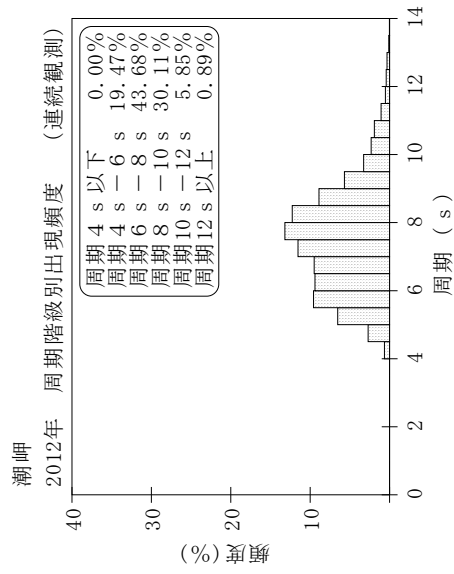
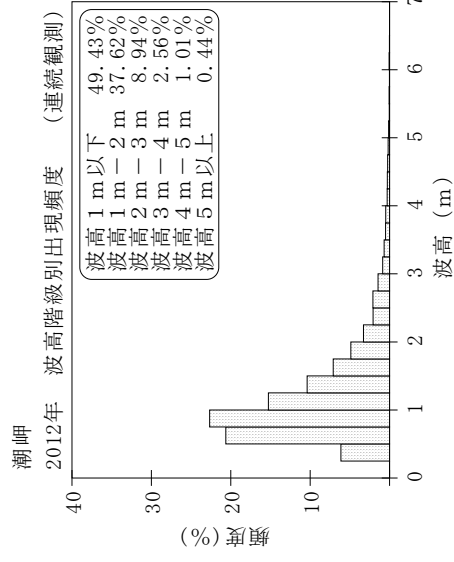
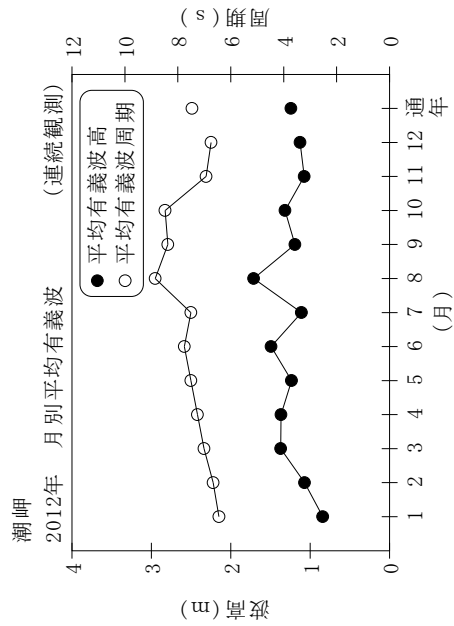

付図-B.1.48 潮岬 波候特性図 (連続観測)