

付表一A.1.1 留萌 月別平均および最大有義波

留萌 2012年

項目	月												年間
	1	2	3	4	5	6	7	8	9	10	11	12	
最大有義波	H1/3 (m)	3.65	6.71	5.01	5.42	1.77	1.53	2.24	1.36	4.56	4.90	6.72	6.72
	T1/3 (s)	7.9	10.6	8.8	9.4	5.9	6.6	7.6	5.1	10.6	9.3	11.0	11.0
対応最高波	起時 (日-時)	14- 6	15-20	19-16	4-12	11-16	5-12	30-12	30-14	16-10	27-12	6-22	12- 6-22
	HMAX (m)	5.86	10.63	8.69	9.66	3.34	2.48	3.85	2.24	7.05	8.45	8.55	8.55
平均有義波	TMAX (s)	8.0	10.2	9.6	10.6	5.4	6.3	7.8	5.1	11.9	9.1	10.7	10.7
	H1/3 平均値 (m)	1.54	1.70	1.14	0.80	0.50	0.35	0.46	0.40	1.24	1.47	2.01	1.00
標準偏差	標準偏差 (m)	0.73	1.08	0.88	0.74	0.36	0.23	0.30	0.24	0.95	0.92	1.16	0.92
	T1/3 平均値 (s)	6.1	6.2	5.6	5.4	4.4	4.2	4.5	4.7	5.8	6.2	6.6	5.3
測得率 (%)	標準偏差 (s)	1.00	1.25	1.32	1.19	0.77	0.69	1.05	0.91	1.34	1.30	1.33	1.37
	測得率 (%)	100.00	95.69	97.58	100.00	100.00	100.00	99.73	100.00	98.39	99.72	100.00	99.27

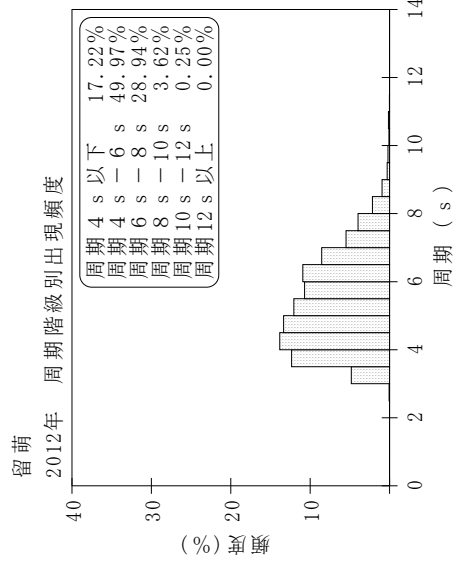
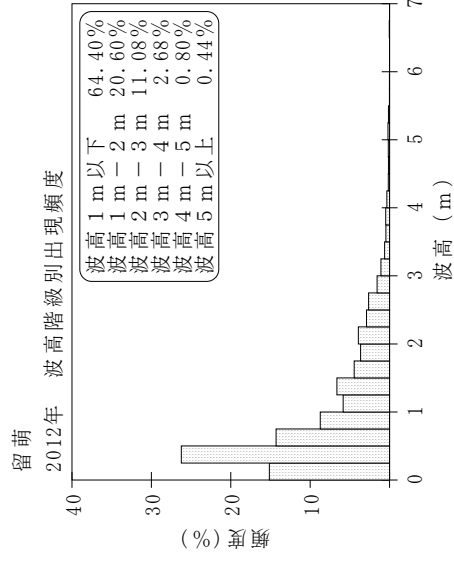
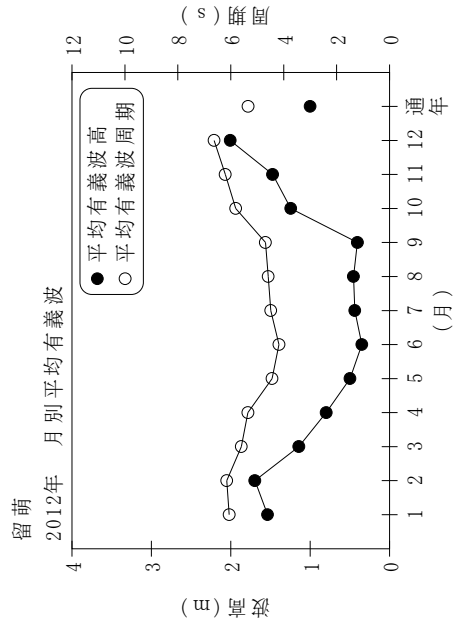

付図一A.1.1 留萌 波候特性図