

付表-A.1.50 小松島 月別平均および最大有義波

小松島 2012年

項目	月		1	2	3	4	5	6	7	8	9	10	11	12	年間
	最大有義波	有義波	H1/3 (m)	0.87	0.82	1.40	2.02	1.45	1.99	0.89	1.73	2.26	1.67	2.03	1.52
		T1/3 (s)	9.6	3.4	5.3	6.8	9.4	5.7	4.1	4.1	11.3	7.1	6.0	6.5	4.9
対応最高波	起時 (日-時)		17-16	15-20	23-14	3-14	21-14	19-18	11-10	1-10	30-16	17-16	11-16	28-18	9-30-16
	最高波	HMAX (m)	1.37	1.53	2.39	3.31	1.99	2.98	1.71	2.62	3.24	3.59	3.72	2.34	3.24
平均有義波		TMAX (s)	9.3	3.3	5.6	7.5	9.5	5.9	3.5	11.8	9.0	5.8	6.0	4.1	9.0
		H1/3 (m)	0.33	0.34	0.43	0.46	0.40	0.45	0.37	0.54	0.42	0.42	0.37	0.38	0.41
標準偏差		標準偏差 (m)	0.15	0.15	0.22	0.32	0.21	0.25	0.14	0.27	0.31	0.21	0.27	0.20	0.24
		T1/3 (s)	3.9	3.8	4.7	5.5	5.7	5.8	5.2	5.9	5.3	5.5	3.9	3.9	4.9
測得率 (%)			1.61	1.24	1.71	1.55	1.96	1.50	1.15	1.88	1.57	2.18	1.11	1.14	1.78
測得率 (%)			100.00	100.00	100.00	100.00	100.00	100.00	100.00	100.00	100.00	100.00	100.00	100.00	100.00

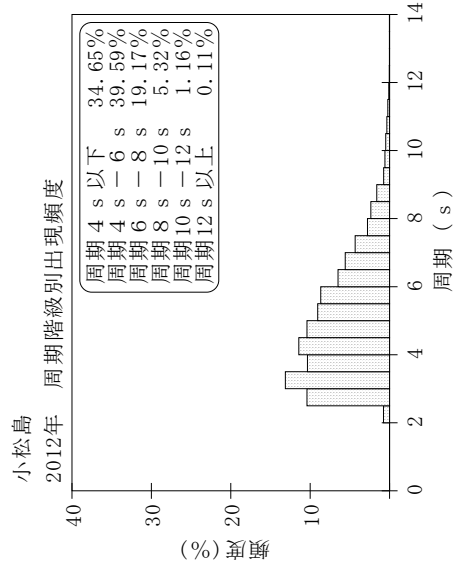
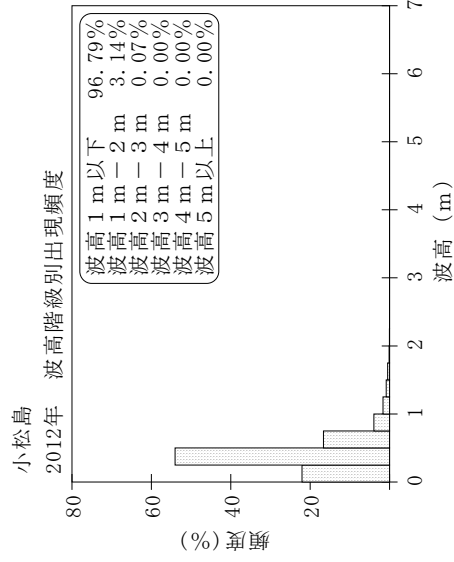
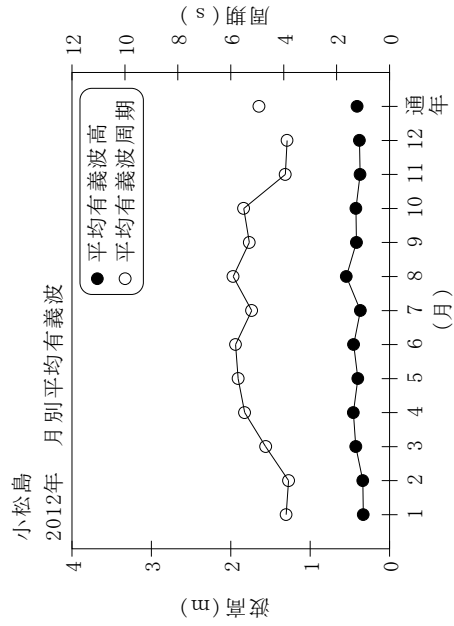

付図-A.1.50 小松島 波候特性図