

付表-A.1.51 室津 月別平均および最大有義波

室津 2012年

項目	月												年間	
	1	2	3	4	5	6	7	8	9	10	11	12		
最大有義波	H1/3 (m)	2.02	3.50	3.52	4.96	2.05	6.64	2.70	3.78	4.16	2.21	3.97	2.92	6.64
	T1/3 (s)	5.7	7.4	7.8	9.5	7.5	14.9	6.9	11.9	13.2	8.4	7.9	7.4	14.9
対応最高波	起時 (日-時)	2-6	7-4	17-12	3-16	15-8	19-18	12-8	26-20	30-14	17-16	26-12	22-2	6-19-18
	HMAX (m)	2.97	5.92	5.21	7.56	2.99	10.20	5.10	6.64	5.91	3.43	5.99	5.14	10.20
平均有義波	TMAX (s)	4.4	8.0	7.3	10.0	7.2	13.8	7.1	12.7	11.7	10.9	7.5	7.1	13.8
	H1/3 平均値 (m)	0.59	0.72	0.89	0.98	0.69	1.03	0.78	1.23	0.81	0.81	0.75	0.83	0.84
標準偏差	標準偏差 (m)	0.31	0.49	0.66	0.81	0.37	0.70	0.44	0.75	0.76	0.45	0.61	0.56	0.62
	T1/3 平均値 (s)	5.9	6.1	6.6	6.8	6.9	7.5	6.5	7.9	7.6	8.8	5.9	5.9	6.9
測得率 (%)	標準偏差 (s)	1.98	1.50	1.49	1.31	1.58	1.85	1.13	2.09	2.22	2.48	1.31	1.29	1.95
	測得率 (%)	100.00	100.00	100.00	100.00	100.00	100.00	100.00	100.00	100.00	100.00	100.00	100.00	100.00

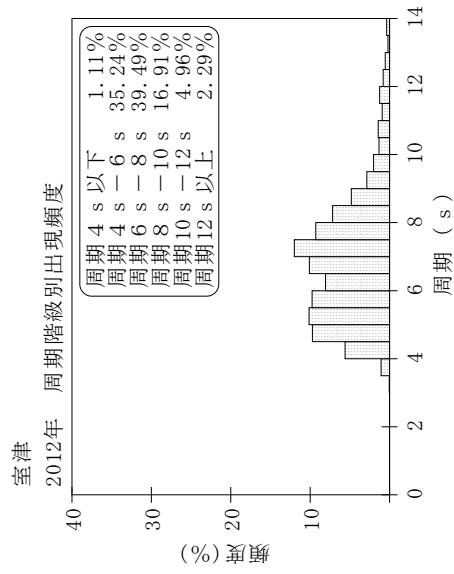
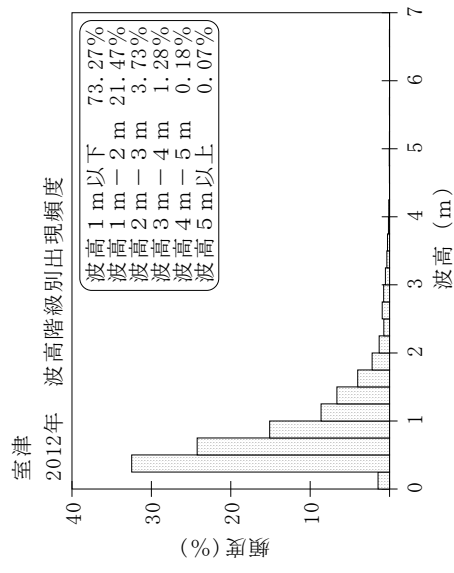
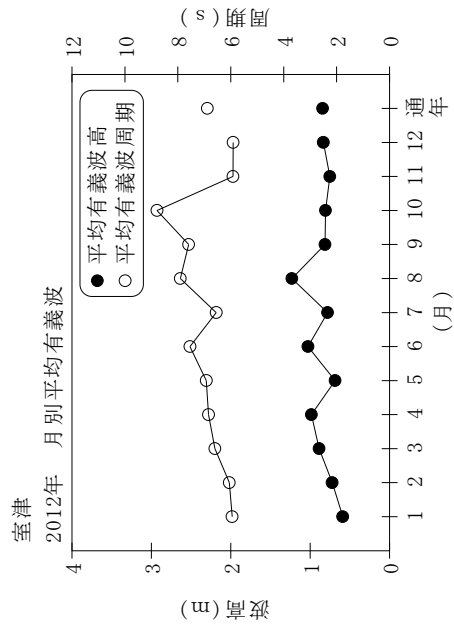

付図-A.1.51 室津 波候特性図