

付表-B.1.58 中城湾 月別平均および最大有義波 (連続観測)

中城湾 2011年

(連続観測)

項目	月												年間	
	1	2	3	4	5	6	7	8	9	10	11	12		
最大有義波	H1/3 (m)	1.98	2.59	1.66	3.00	8.65	5.79	4.53	11.02	3.21	2.95	3.75	2.06	11.02
	T1/3 (s)	6.0	13.9	8.7	9.0	8.8	10.7	13.5	11.5	7.9	7.3	8.3	7.1	11.5
対応最高波	起時 (日-時:分)	27-10:20	25- 0:40	1- 2:20	6-14:20	28-23: 0	24-22: 0	18- 4:20	5- 9: 0	13-10:20	4- 3: 0	28-12: 0	12-23:40	8/ 5 9: 0
	HMAX (m)	3.17	3.85	3.00	5.02	-	9.21	6.34	-	4.69	5.52	5.52	4.38	-
平均有義波	TMAX (s)	5.8	14.1	9.9	8.8	-	9.7	11.8	-	8.4	7.9	8.0	6.5	-
	H1/3 (m)	0.91	1.14	0.93	1.07	1.22	1.12	1.20	1.78	1.38	1.26	1.57	1.21	1.23
標準偏差	標準偏差 (m)	0.29	0.45	0.20	0.40	0.63	0.91	0.73	1.84	0.67	0.38	0.54	0.26	0.78
	T1/3 (s)	6.2	7.9	6.6	7.3	7.4	6.9	7.5	8.0	8.1	7.0	7.4	7.0	7.3
測得率 (%)		100.00	100.00	100.00	100.00	94.62	100.00	100.00	99.87	100.00	100.00	100.00	100.00	99.53

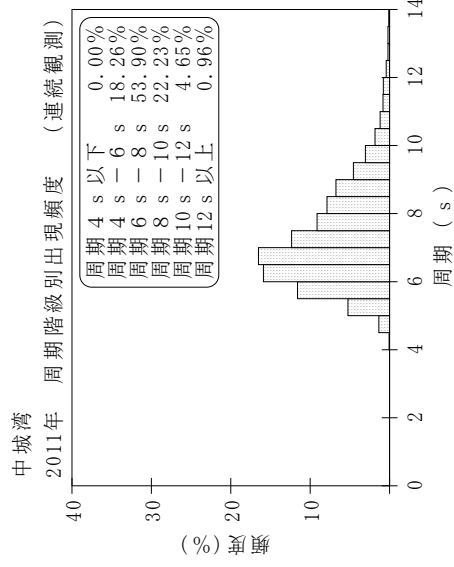
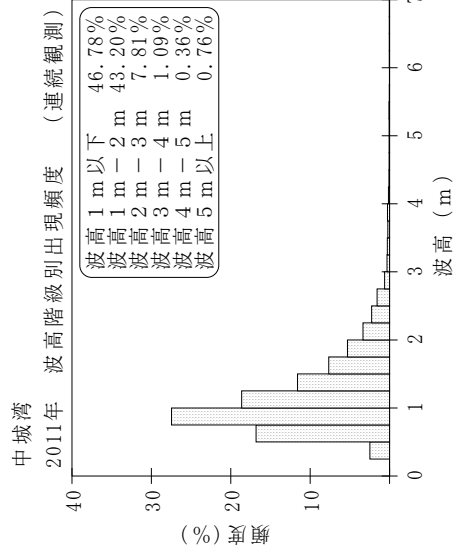
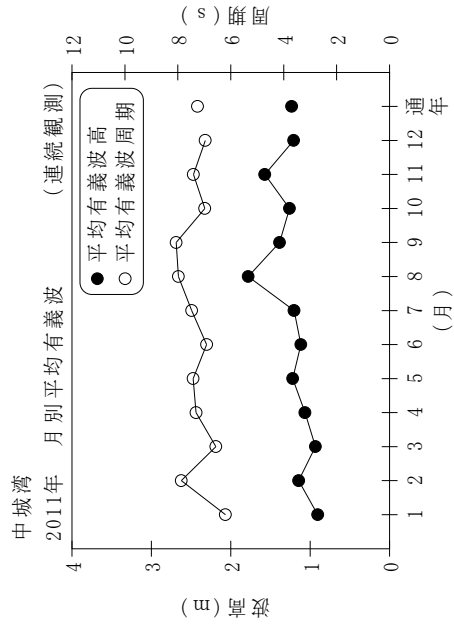

付図-B.1.58 中城湾 波候特性図 (連続観測)