

付表-B.1.1.1 留萌 月別平均および最大有義波 (連続観測)

留萌 2011年

(連続観測)

項目	月												年 間	
	1	2	3	4	5	6	7	8	9	10	11	12		
最大有義波	H1/3 (m)	4.68	4.13	3.79	5.28	3.26	1.67	2.42	1.65	2.66	4.66	5.89	6.70	6.70
	T1/3 (s)	8.5	8.1	7.9	8.7	7.5	6.4	6.4	6.3	7.1	9.1	9.5	10.5	10.5
対応最高波	起 時 (日-時:分)	6-21: 0	7-14:20	20- 2:20	17- 2:20	2-22: 0	22-14: 0	4-23:20	12-15: 0	8- 6:20	17-18:20	21- 8: 0	23-19: 0	12/23 19: 0
	HMAX (m)	6.97	6.91	6.98	8.35	4.92	2.52	3.92	2.63	4.23	7.58	8.77	9.04	9.04
平均有義波	TMAX (s)	8.0	8.3	8.1	8.2	7.1	4.7	5.7	6.5	5.0	8.1	9.2	9.8	9.8
	H1/3 平均値 (m)	1.74	1.50	1.47	1.11	0.71	0.55	0.34	0.37	0.71	1.26	1.50	1.99	1.10
標準偏差	標準偏差 (m)	0.81	0.76	0.72	0.76	0.53	0.30	0.28	0.29	0.48	0.96	0.99	1.13	0.90
	T1/3 平均値 (s)	6.5	6.1	5.9	5.9	5.3	4.8	4.4	4.5	5.2	5.9	6.0	6.5	5.6
測 得 率 (%)	標準偏差 (s)	0.93	0.90	1.05	1.15	1.22	0.72	0.88	0.89	0.97	1.30	1.27	1.29	1.28
	測 得 率 (%)	100.00	100.00	100.00	100.00	100.00	100.00	100.00	100.00	100.00	100.00	99.58	100.00	99.97

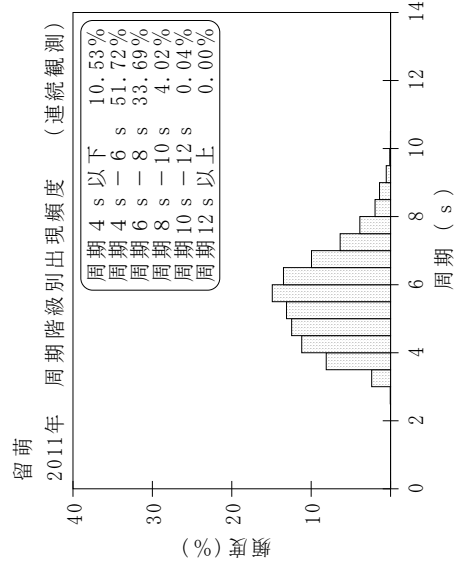
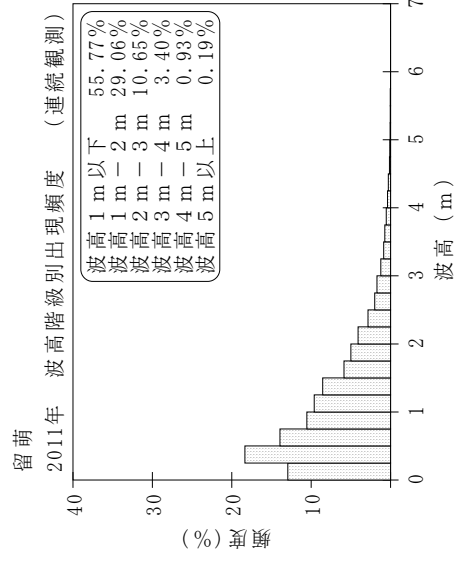
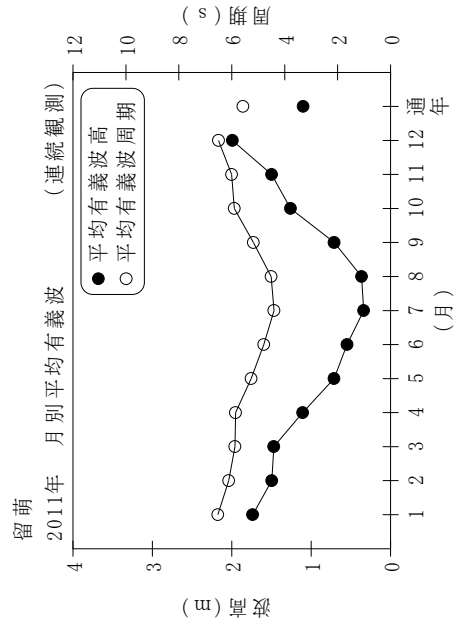

付図-B.1.1.1 留萌 波候特性図 (連続観測)