

付表-A.1.21 藍島 月別平均および最大有義波

藍島 2011年

| 項目 | 月 | | | | | | | | | | | | 年間 |
|---------|----------|--------|-------|--------|-------|--------|--------|--------|--------|-------|-------|--------|----------|
| | 1 | 2 | 3 | 4 | 5 | 6 | 7 | 8 | 9 | 10 | 11 | 12 | |
| 最大有義波 | H1/3 (m) | 3.07 | 3.56 | 2.85 | 2.73 | 2.86 | 0.68 | 1.16 | 3.28 | 3.85 | 2.41 | 2.70 | 3.85 |
| | T1/3 (s) | 6.8 | 8.0 | 7.3 | 8.5 | 7.5 | 4.8 | 4.6 | 8.3 | 8.7 | 6.7 | 7.1 | 8.7 |
| 対応最高波 | 起時 (日-時) | 15-22 | 14-22 | 16-4 | 19-16 | 29-20 | 25-14 | 20-8 | 3-12 | 22-20 | 23-22 | 25-8 | 10-22-20 |
| | HMAX (m) | 4.85 | 4.91 | 4.30 | 4.89 | 4.82 | 1.10 | 2.50 | 4.93 | 6.04 | 4.43 | 4.80 | 6.04 |
| 平均有義波 | TMAX (s) | 7.0 | 8.2 | 7.1 | 8.9 | 7.7 | 3.7 | 4.6 | 8.8 | 7.5 | 5.4 | 6.7 | 7.5 |
| | H1/3 (m) | 1.19 | 0.77 | 0.83 | 0.69 | 0.52 | 0.30 | 0.42 | 0.73 | 0.61 | 0.65 | 1.00 | 0.68 |
| 標準偏差 | 標準偏差 (m) | 0.53 | 0.62 | 0.49 | 0.43 | 0.36 | 0.11 | 0.15 | 0.66 | 0.50 | 0.47 | 0.52 | 0.52 |
| | 標準偏差 (s) | 5.7 | 5.2 | 4.9 | 4.7 | 4.4 | 4.1 | 4.2 | 5.0 | 4.9 | 5.1 | 5.7 | 4.8 |
| 測得率 (%) | | 100.00 | 99.40 | 100.00 | 99.72 | 100.00 | 100.00 | 100.00 | 100.00 | 99.46 | 99.44 | 100.00 | 99.84 |

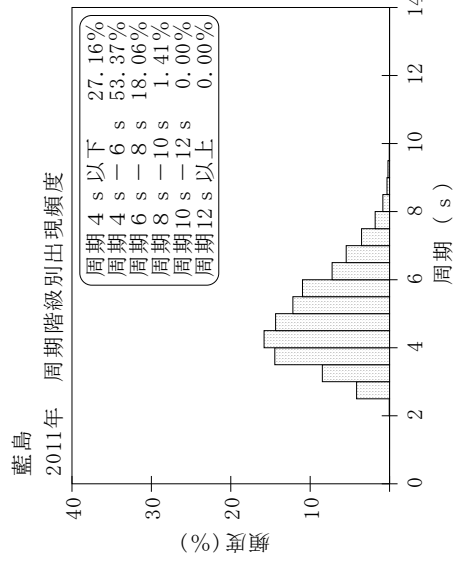
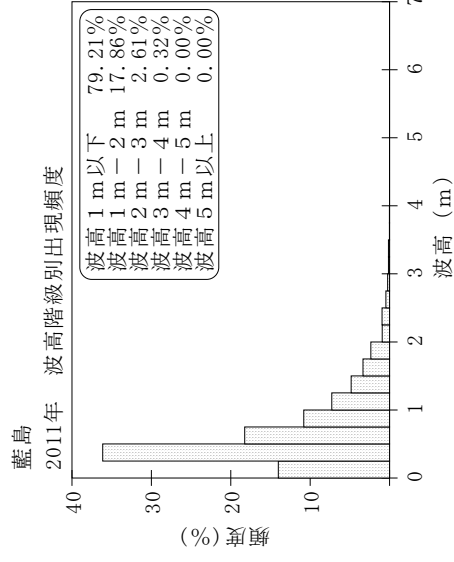
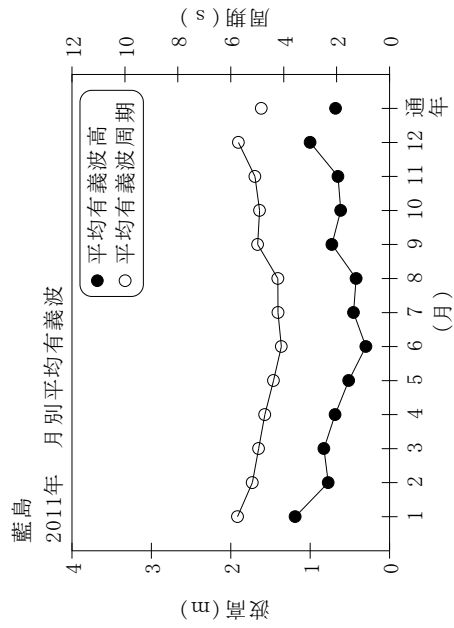

付図-A.1.21 藍島 波候特性図