

付表-A.1.25 名瀬 月別平均および最大有義波

名瀬 2011年

| 項目 | 月 | | 1 | 2 | 3 | 4 | 5 | 6 | 7 | 8 | 9 | 10 | 11 | 12 | 年間 |
|---------|----------|----------|----------|--------|--------|--------|--------|--------|--------|--------|--------|--------|-------|--------|---------|
| | 最大有義波 | 有義波 | H1/3 (m) | 6.28 | 5.48 | 4.21 | 2.74 | 5.05 | 2.34 | 3.15 | 3.06 | 5.11 | 2.93 | 4.07 | 4.35 |
| | | T1/3 (s) | 9.2 | 9.8 | 9.3 | 8.3 | 8.5 | 7.1 | 7.2 | 12.1 | 12.1 | 9.2 | 7.7 | 9.0 | 8.1 |
| 対応最高波 | 起時 (日-時) | | 15-22 | 12-18 | 16-8 | 20-2 | 29-6 | 13-8 | 19-2 | 7-4 | 20-10 | 25-18 | 20-14 | 25-0 | 1-15-22 |
| | 最高波 | HMAX (m) | 8.76 | 9.32 | 7.35 | 4.79 | 9.36 | 3.47 | 5.11 | 4.55 | 7.15 | 4.62 | 7.53 | 6.57 | 8.76 |
| 平均有義波 | | TMAX (s) | 8.9 | 11.9 | 7.8 | 8.8 | 9.0 | 7.4 | 7.8 | 11.8 | 7.9 | 7.3 | 9.4 | 7.8 | 8.9 |
| | | H1/3 (m) | 2.13 | 1.34 | 1.56 | 0.94 | 0.81 | 0.68 | 0.77 | 0.82 | 1.35 | 1.06 | 1.15 | 1.70 | 1.19 |
| 標準偏差 | | 標準偏差 (m) | 1.07 | 0.94 | 0.92 | 0.64 | 0.56 | 0.33 | 0.59 | 0.50 | 0.89 | 0.53 | 0.69 | 0.96 | 0.86 |
| | | T1/3 (s) | 7.1 | 7.0 | 6.5 | 6.5 | 6.5 | 6.6 | 6.6 | 6.5 | 6.8 | 6.4 | 6.7 | 6.7 | 6.7 |
| 測得率 (%) | | | 100.00 | 100.00 | 100.00 | 100.00 | 100.00 | 100.00 | 100.00 | 100.00 | 100.00 | 100.00 | 99.17 | 100.00 | 99.93 |

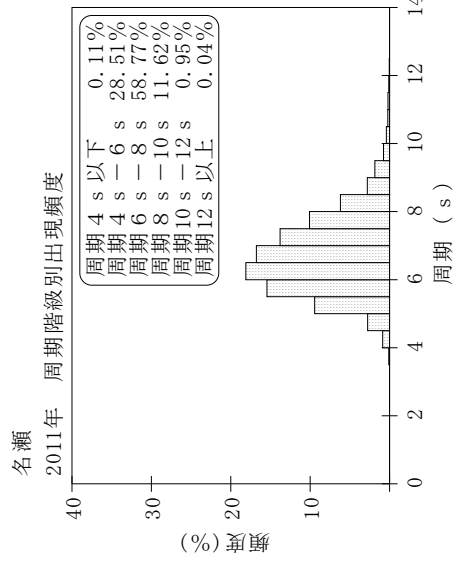
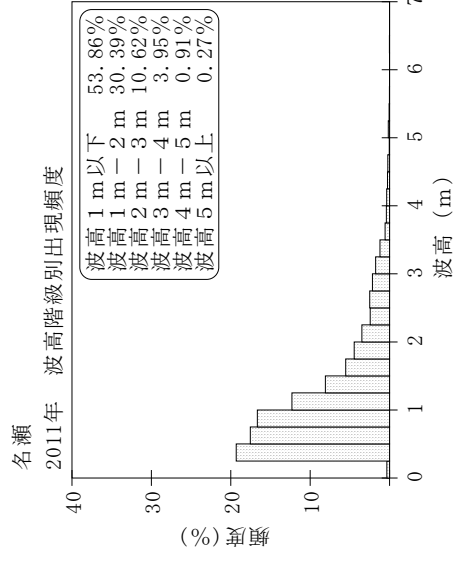
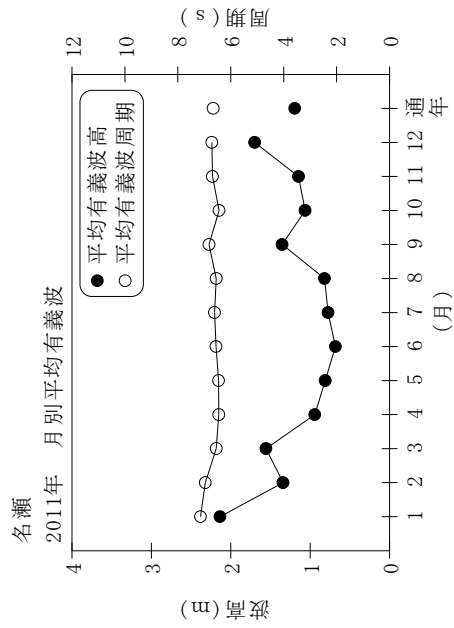

付図-A.1.25 名瀬 波候特性図