

付表-A.1.16 柴山 月別平均および最大有義波

柴山 2011年

項目	月												年間
	1	2	3	4	5	6	7	8	9	10	11	12	
最大有義波	H1/3 (m)	5.64	4.28	3.81	3.60	4.33	1.55	3.05	1.18	4.84	3.32	5.18	5.64
	T1/3 (s)	10.7	8.5	8.1	8.6	8.1	8.0	8.7	6.0	9.3	9.5	8.2	10.7
対応最高波	起時 (日-時)	16-20	12-22	26-4	20-6	30-4	25-10	21-4	19-14	21-14	25-18	9-4	1-16-20
	HMAX (m)	11.37	6.42	7.04	5.82	7.82	2.38	5.27	2.12	8.56	5.59	8.44	11.37
平均有義波	TMAX (s)	10.1	9.3	8.4	9.5	7.7	7.7	8.8	6.1	8.9	8.7	7.8	10.1
	H1/3 平均値	2.50	1.35	1.33	0.97	0.82	0.41	0.48	0.46	1.20	1.04	1.29	1.18
標準偏差	(m) 標準偏差	0.94	0.82	0.83	0.73	0.71	0.28	0.57	0.23	1.14	0.60	0.95	1.00
	(s) 平均値	8.0	6.5	6.3	6.3	5.9	5.0	5.1	5.1	6.1	6.3	6.6	6.2
測得率 (%)	標準偏差	1.01	1.29	1.09	1.66	1.67	1.10	1.19	0.84	1.69	1.43	1.63	1.61
	(%)	100.00	100.00	100.00	100.00	100.00	100.00	100.00	100.00	100.00	100.00	100.00	100.00

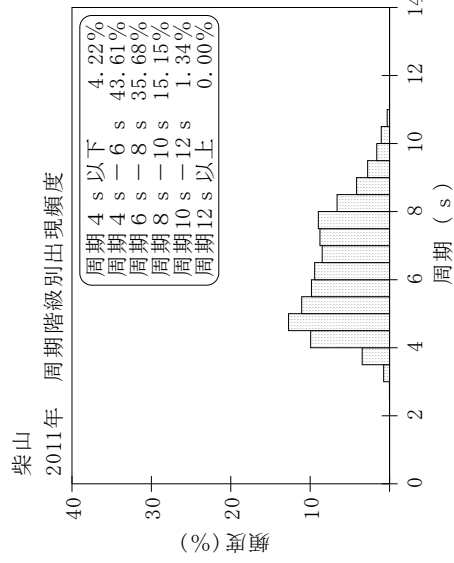
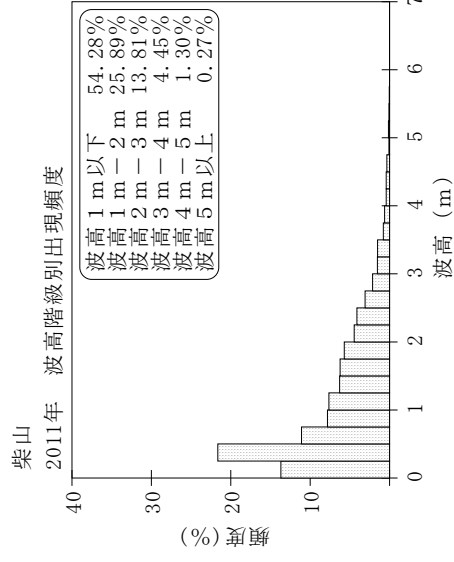
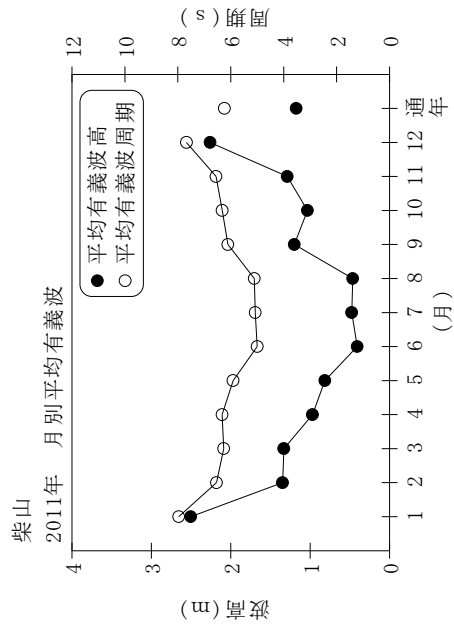

付図-A.1.16 柴山 波候特性図