

付表-A.1.14 福井 月別平均および最大有義波

福井 2011年

項目	月												年間
	1	2	3	4	5	6	7	8	9	10	11	12	
最大有義波	H1/3 (m)	5.38	3.36	4.51	2.75	3.20	1.22	1.91	3.05	3.09	5.10	5.70	5.70
	T1/3 (s)	9.9	8.2	8.5	7.6	7.9	6.8	6.1	9.2	7.9	9.5	10.5	10.5
対応最高波	起時 (日-時)	16-20	13-8	26-2	20-6	30-4	25-12	4-16	11-2	16-14	24-6	26-6	12-26-6
	HMAX (m)	8.62	4.87	6.59	4.89	5.20	2.64	3.31	4.21	5.42	8.25	8.59	8.59
平均有義波	TMAX (s)	9.9	7.5	8.9	9.0	8.2	6.9	5.8	7.8	7.4	10.7	10.8	10.8
	H1/3 平均値 (m)	2.53	1.21	1.38	0.94	0.74	0.41	0.41	0.79	1.01	1.22	2.24	1.11
標準偏差	標準偏差 (m)	0.94	0.69	0.85	0.58	0.57	0.23	0.30	0.64	0.71	1.01	0.97	0.96
	T1/3 平均値 (s)	7.8	6.2	6.2	5.8	5.4	4.8	4.7	5.4	6.1	6.0	7.6	5.9
標準偏差 (s)	標準偏差 (s)	0.95	1.40	1.14	1.54	1.51	1.09	1.01	1.53	1.50	1.62	1.30	1.64
測得率 (%)	測得率 (%)	100.00	100.00	100.00	100.00	100.00	100.00	99.73	100.00	100.00	100.00	100.00	99.98

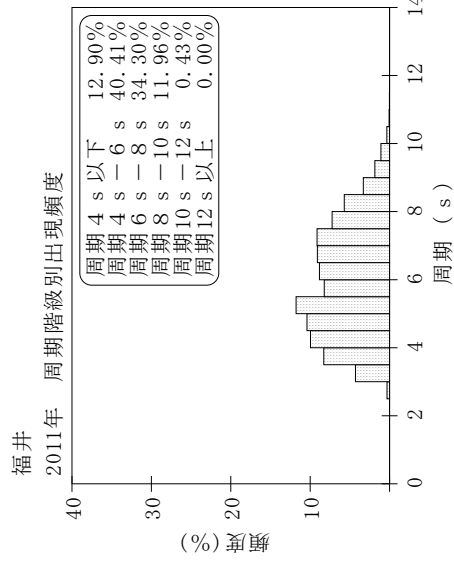
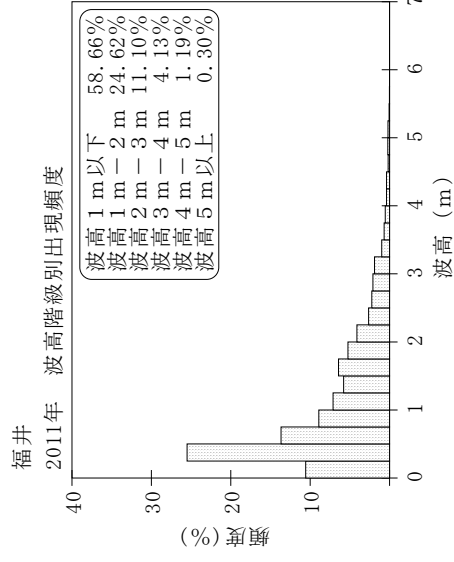
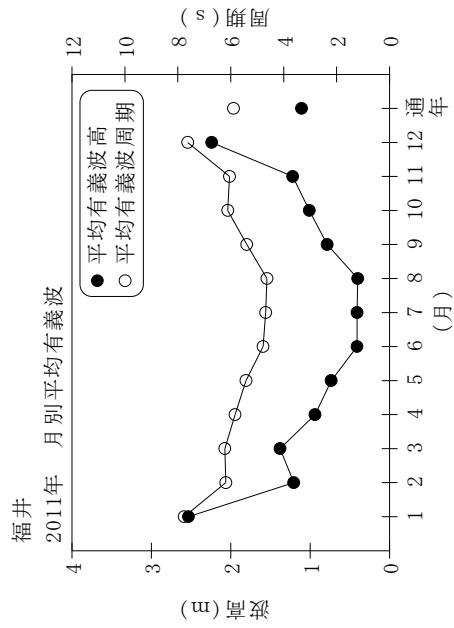

付図-A.1.14 福井 波候特性図