

付表-A.1.10 富山 月別平均および最大有義波

富山 2011年

項目	月												年間
	1	2	3	4	5	6	7	8	9	10	11	12	
最大有義波	H1/3 (m)	3.21	2.10	1.92	2.45	3.05	0.82	1.00	4.81	1.50	2.33	3.37	4.81
	T1/3 (s)	11.8	6.2	6.7	12.2	7.1	4.4	9.2	8.3	11.0	6.2	13.5	8.3
対応最高波	起時 (日-時)	17-20	12-18	16-14	18-18	30-0	26-14	19-8	21-16	28-6	30-22	27-4	9-21-16
	HMAX (m)	4.21	3.26	3.48	4.66	4.82	1.34	1.79	7.38	2.34	3.96	5.02	7.38
平均有義波	TMAX (s)	10.8	6.2	6.2	12.7	7.2	4.3	4.7	8.4	9.5	5.8	13.1	8.4
	H1/3 平均値 (m)	0.99	0.63	0.54	0.50	0.51	0.24	0.28	0.58	0.47	0.58	1.03	0.55
標準偏差	標準偏差 (m)	0.58	0.40	0.33	0.49	0.48	0.16	0.16	0.69	0.30	0.43	0.62	0.50
	T1/3 平均値 (s)	8.1	6.0	5.5	5.4	4.9	3.6	3.9	4.0	5.4	6.1	7.7	5.5
測得率 (%)	標準偏差 (s)	1.77	1.97	1.74	2.79	2.18	1.00	1.44	1.65	2.12	2.42	2.44	2.37
	測得率 (%)	100.00	100.00	99.19	100.00	100.00	98.06	100.00	100.00	100.00	99.72	100.00	99.75

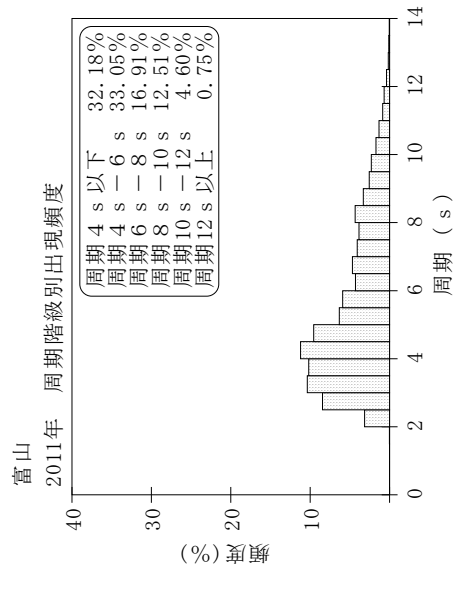
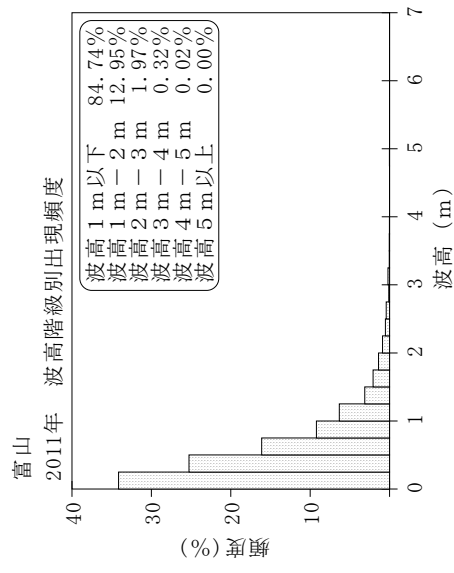
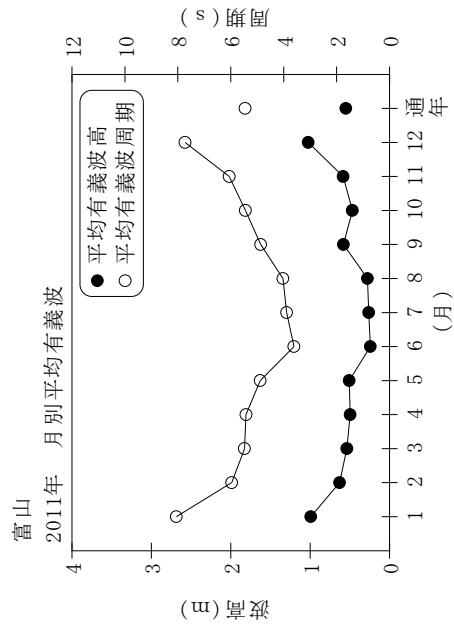

付図-A.1.10 富山 波候特性図