

付表-B.1.73 高知西部沖 月別平均および最大有義波 (連続観測)

高知西部沖 2010年

(連続観測)

| 項目      | 月            |         |         |          |         |         |         |        |          |         |          |        | 年間             |
|---------|--------------|---------|---------|----------|---------|---------|---------|--------|----------|---------|----------|--------|----------------|
|         | 1            | 2       | 3       | 4        | 5       | 6       | 7       | 8      | 9        | 10      | 11       | 12     |                |
| 最大有義波   | H1/3 (m)     | 3.93    | 4.75    | 4.51     | 6.14    | 3.85    | 4.26    | 3.05   | 2.72     | 4.62    | 7.33     | 3.76   | 7.33           |
|         | T1/3 (s)     | 6.8     | 8.5     | 7.6      | 9.7     | 8.1     | 8.0     | 6.8    | 6.6      | 12.4    | 13.5     | 7.5    | 13.5           |
| 対応最高波   | 起時 (日-時:分)   | 21-1:40 | 26-21:0 | 15-21:20 | 27-11:0 | 24-2:40 | 13-15:0 | 29-8:0 | 27-23:40 | 25-23:0 | 30-14:20 | 25-8:0 | 10/30<br>14:20 |
|         | HMAX (m)     | 6.46    | 7.41    | 7.50     | 8.25    | 6.04    | 7.04    | 4.99   | 4.27     | 7.50    | 13.05    | 6.50   | 13.05          |
| 平均有義波   | TMAX (s)     | 7.7     | 8.6     | 7.5      | 10.0    | 6.6     | 7.8     | 6.9    | 6.3      | 12.9    | 13.4     | 7.3    | 13.4           |
|         | H1/3 平均値 (m) | 1.11    | 1.50    | 1.75     | 1.97    | 1.43    | 1.66    | 1.20   | 1.30     | 1.41    | 2.05     | 1.26   | 1.50           |
| 標準偏差    | 標準偏差 (m)     | 0.63    | 0.76    | 0.81     | 0.83    | 0.68    | 0.66    | 0.45   | 0.48     | 0.85    | 1.17     | 0.59   | 0.79           |
|         | T1/3 平均値 (s) | 7.2     | 7.8     | 7.4      | 8.0     | 7.1     | 6.5     | 6.8    | 6.8      | 7.7     | 8.3      | 6.9    | 7.4            |
| 測得率 (%) | 標準偏差 (s)     | 2.45    | 1.39    | 1.57     | 1.16    | 1.08    | 0.77    | 0.93   | 1.03     | 1.83    | 1.28     | 1.58   | 1.57           |
|         | 標準偏差 (%)     | 99.69   | 99.90   | 100.00   | 99.72   | 100.00  | 99.31   | 99.96  | 99.96    | 99.82   | 100.00   | 99.44  | 98.81          |

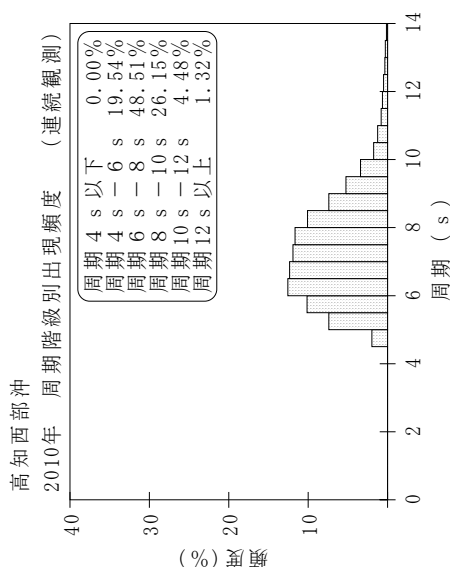
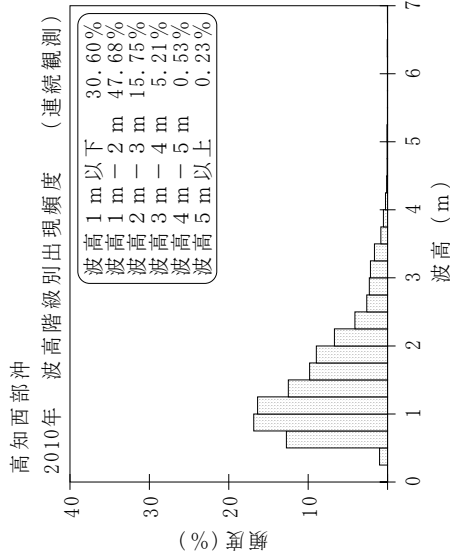
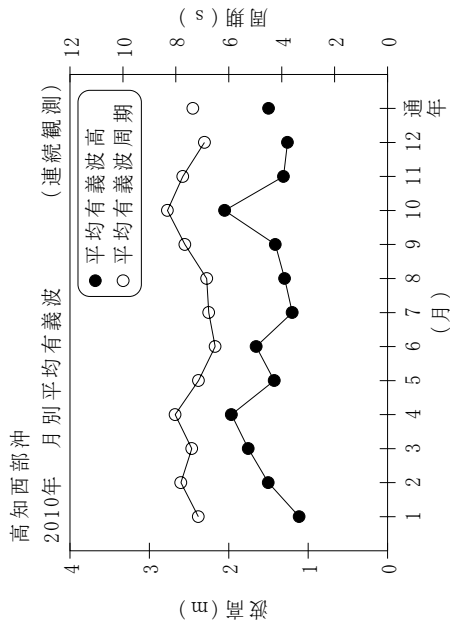

付図-B.1.73 高知西部沖 波候特性図 (連続観測)