

付表-B.1.37 仙台新港 月別平均および最大有義波 (連続観測)

仙台新港 2010年 (連続観測)

項目	月												年間
	1	2	3	4	5	6	7	8	9	10	11	12	
最大有義波	H1/3 (m)	1.46	1.80	3.57	3.52	3.40	1.83	1.92	4.33	3.31	2.30	5.28	5.28
	T1/3 (s)	12.9	8.5	10.5	10.5	9.7	10.7	7.5	6.4	12.3	10.5	10.2	9.7
対応最高波	起時 (日-時:分)	8-2:0	27-2:0	10-13:0	29-2:20	24-21:20	11-20:20	12-17:40	25-17:40	31-9:20	1-1:20	22-13:20	12/22 13:20
	HMAX (m)	2.37	2.51	5.70	5.92	5.34	3.24	2.95	7.04	5.15	3.53	7.48	7.48
平均有義波	TMAX (s)	13.2	7.4	10.7	9.6	9.8	10.0	7.4	6.7	11.1	10.0	8.8	8.8
	H1/3 平均値 (m)	0.55	0.74	0.94	1.15	0.90	0.75	0.78	0.71	0.80	0.86	0.92	0.83
標準偏差	標準偏差 (m)	0.22	0.31	0.50	0.56	0.49	0.26	0.28	0.44	0.44	0.41	0.68	0.45
	T1/3 平均値 (s)	8.7	8.8	8.4	8.3	8.0	7.5	7.4	7.0	7.2	8.9	9.5	8.1
標準偏差 (s)	標準偏差 (s)	2.68	1.92	1.71	1.53	1.36	1.09	1.02	1.09	1.21	1.99	2.10	1.83
測得率 (%)	測得率 (%)	100.00	100.00	100.00	100.00	100.00	100.00	100.00	100.00	99.33	100.00	100.00	99.94

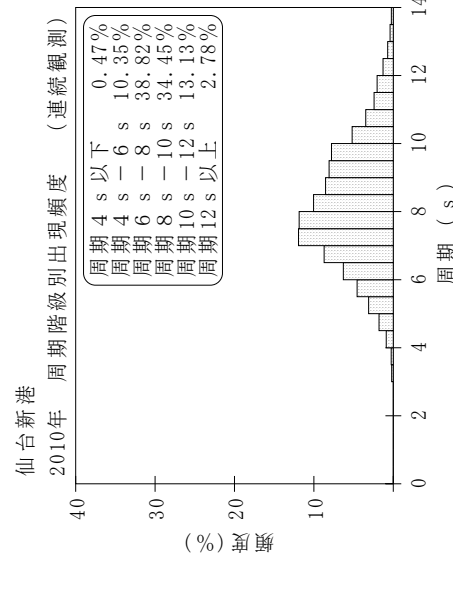
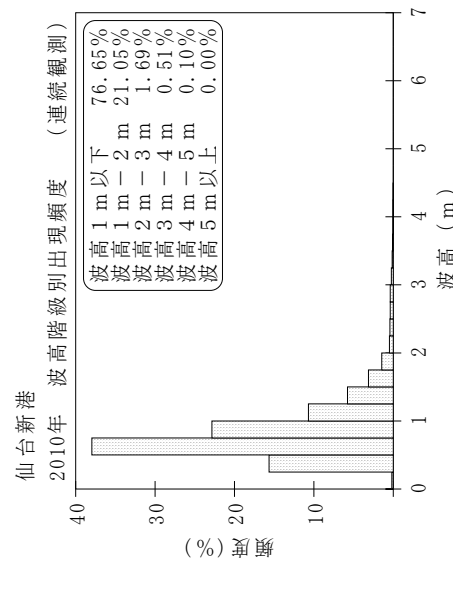
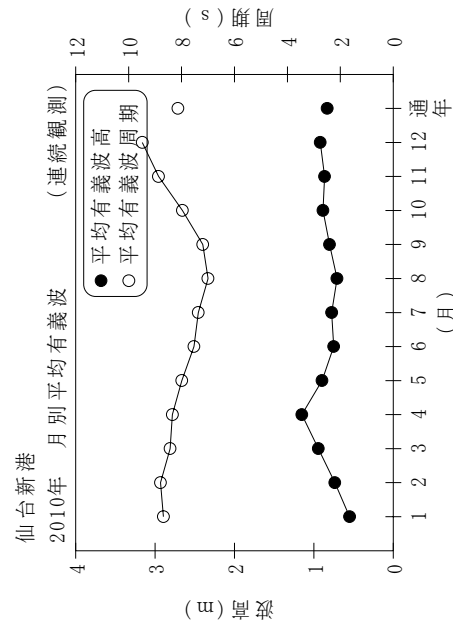

付図-B.1.37 仙台新港 波候特性図 (連続観測)