

付表-B.1.1.14 福井 月別平均および最大有義波 (連続観測)

福井 2010年 (連続観測)

項目	月												年間	
	1	2	3	4	5	6	7	8	9	10	11	12		
最大有義波	H1/3 (m)	6.62	5.42	4.34	4.63	2.85	1.28	1.53	2.54	2.63	3.83	6.12	6.91	6.91
	T1/3 (s)	10.7	9.5	9.0	11.1	9.5	6.2	7.1	7.4	9.3	10.1	10.6	10.6	10.6
対応最高波	起時 (日-時:分)	13-6:20	6-8:0	21-11:40	14-19:20	27-5:20	24-9:0	14-16:0	12-12:0	8-17:0	26-23:20	9-14:20	25-22:20	12/25 22:20
	HMAX (m)	10.20	8.01	7.29	8.61	4.21	2.55	2.24	3.82	3.81	7.05	10.29	10.00	10.00
平均有義波	TMAX (s)	10.9	9.6	9.0	10.6	8.6	5.9	7.2	7.3	7.2	10.1	10.6	11.9	11.9
	H1/3 平均値 (m)	2.23	1.55	1.48	1.04	0.73	0.28	0.41	0.37	0.83	0.95	1.56	2.37	1.15
標準偏差	標準偏差 (m)	1.12	0.98	0.77	0.88	0.50	0.17	0.23	0.26	0.51	0.62	1.10	1.43	1.06
	T1/3 平均値 (s)	7.6	6.5	6.6	5.6	5.6	4.2	5.0	4.4	5.8	5.7	6.7	7.5	5.9
標準偏差 (s)	標準偏差 (s)	1.28	1.25	1.28	1.65	1.42	0.78	1.21	0.95	1.27	1.22	1.61	1.61	1.68
測得率 (%)	測得率 (%)	100.00	100.00	89.96	55.19	100.00	100.00	100.00	100.00	99.86	100.00	100.00	100.00	95.45

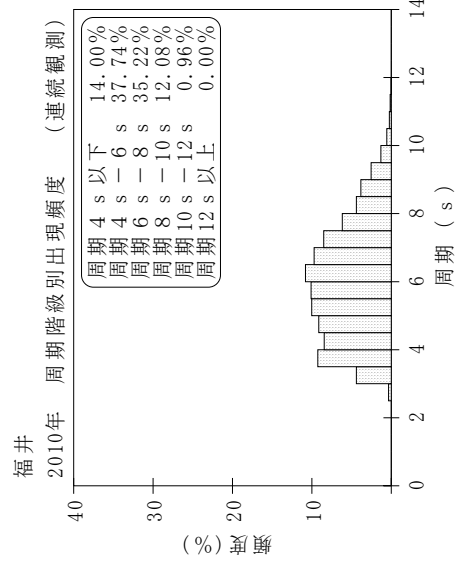
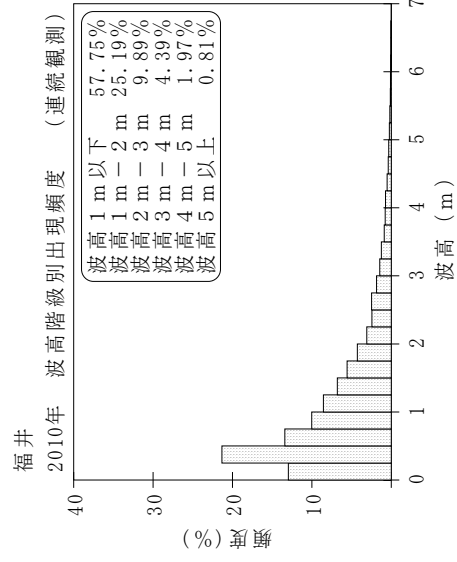
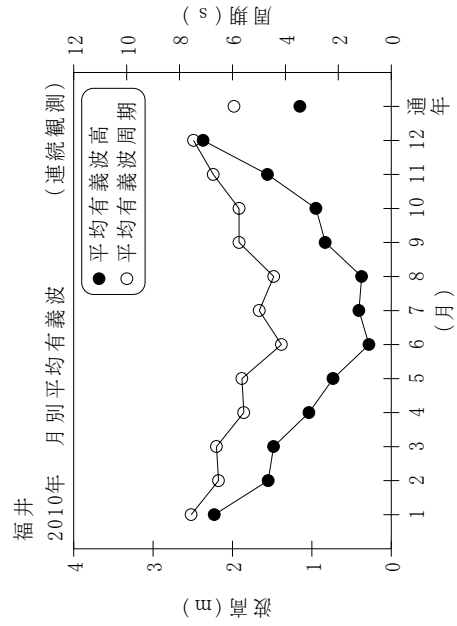

付図-B.1.1.14 福井 波候特性図 (連続観測)