

付表一A.1.26 那霸 月別平均および最大有義波

那霸 2010年

項目	月												年間	
	1	2	3	4	5	6	7	8	9	10	11	12		
最大有義波	H1/3 (m)	3.90	2.62	3.61	3.34	1.62	1.34	2.23	3.02	2.16	5.24	3.09	5.36	5.36
	T1/3 (s)	10.3	7.3	9.1	9.4	7.5	6.9	6.7	10.4	10.1	9.7	7.9	11.1	11.1
対応最高波	起時 (日-時)	13-20	1-22	16-20	7-20	24-12	13-18	30-4	9-12	19-14	28-22	26-4	31-10	12-31-10
	HMAX (m)	6.32	4.14	6.45	6.26	2.74	2.29	3.46	5.02	3.21	8.06	5.44	10.59	10.59
平均有義波	TMAX (s)	11.6	8.2	9.9	9.0	7.9	6.9	6.6	8.9	11.5	11.0	8.2	10.3	10.3
	H1/3 平均値 (m)	1.32	1.25	1.01	1.01	0.52	0.52	0.63	0.49	0.75	1.32	1.12	1.55	0.94
標準偏差	標準偏差 (m)	0.87	0.56	0.80	0.68	0.28	0.22	0.38	0.42	0.48	1.11	0.58	1.06	0.78
	T1/3 平均値 (s)	6.9	6.7	6.4	6.3	5.5	5.5	5.7	5.2	6.6	6.8	6.1	7.0	6.2
測得率 (%)	標準偏差 (s)	1.42	1.04	1.20	1.18	0.80	0.66	0.78	1.13	1.25	1.49	1.22	1.51	1.33
	測得率 (%)	100.00	26.49	62.37	100.00	100.00	89.72	100.00	100.00	100.00	100.00	100.00	100.00	90.32

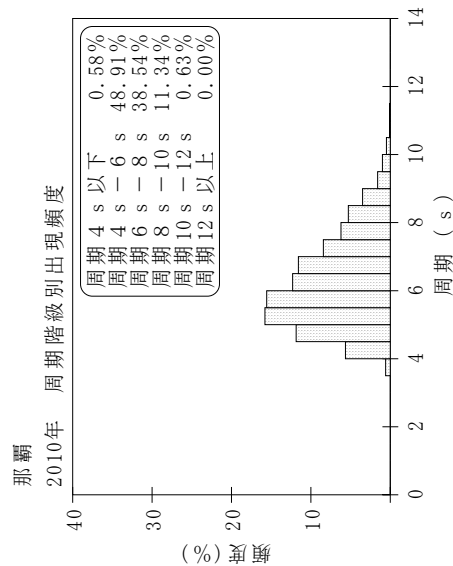
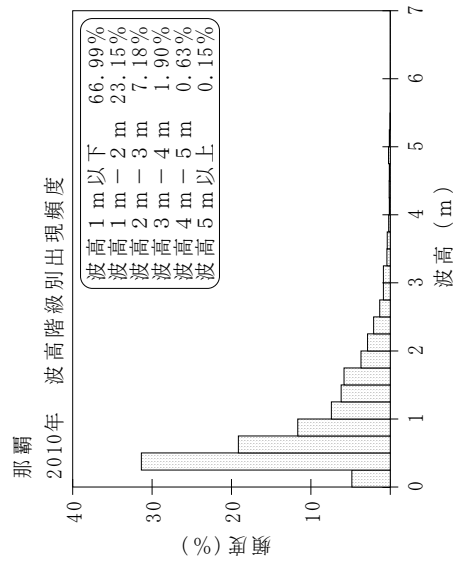
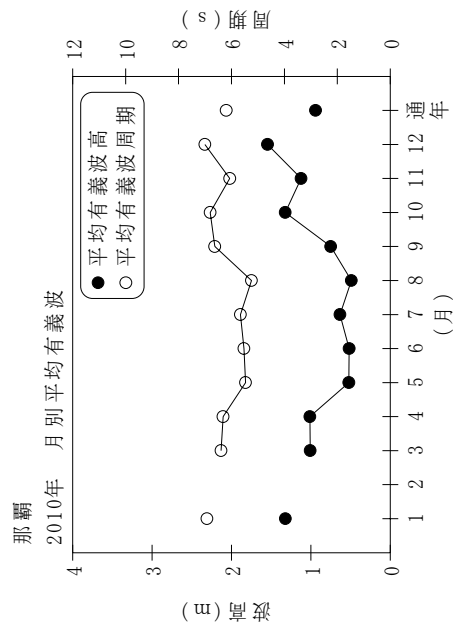

付図一A.1.26 那霸 波候特性図