

付表-A.1.29 十勝 月別平均および最大有義波

十勝 2010年

項目	月												年間
	1	2	3	4	5	6	7	8	9	10	11	12	
最大有義波	H1/3 (m)	4.48	2.45	4.04	4.08	3.55	1.75	2.50	1.77	3.10	2.68	6.49	6.49
	T1/3 (s)	10.2	10.9	11.3	9.2	9.9	9.7	7.2	6.9	13.1	7.3	11.5	11.5
対応最高波	起時 (日-時)	6-4	20-4	11-4	29-14	26-4	12-2	30-0	1-16	26-10	4-8	3-22	12-3-22
	HMAX (m)	7.39	3.58	6.07	6.90	5.03	3.40	4.93	2.72	4.68	4.24	10.15	10.15
平均有義波	TMAX (s)	10.8	11.1	10.9	9.2	10.8	9.1	7.3	8.7	14.3	6.8	11.3	11.3
	H1/3 平均値 (m)	0.85	0.80	1.06	1.25	1.23	0.83	1.01	0.86	0.86	0.89	1.52	1.02
標準偏差	標準偏差 (m)	0.63	0.44	0.58	0.65	0.57	0.24	0.37	0.31	0.46	0.35	0.99	0.59
	T1/3 平均値 (s)	7.7	7.0	7.7	7.7	7.3	7.5	7.4	7.2	6.8	6.9	9.2	7.5
測得率 (%)	標準偏差 (s)	1.97	1.69	1.90	1.64	1.21	1.10	1.04	1.24	1.63	1.20	2.30	1.74
	測得率 (%)	100.00	100.00	100.00	100.00	94.09	100.00	100.00	100.00	100.00	97.04	100.00	98.66
測得率 (%)		100.00	100.00	100.00	100.00	100.00	100.00	100.00	100.00	100.00	97.04	100.00	98.66

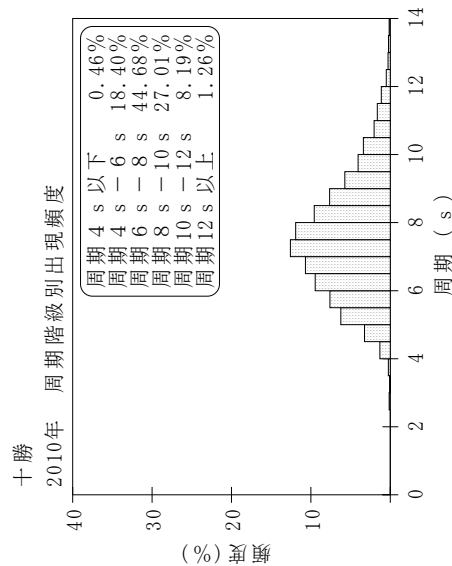
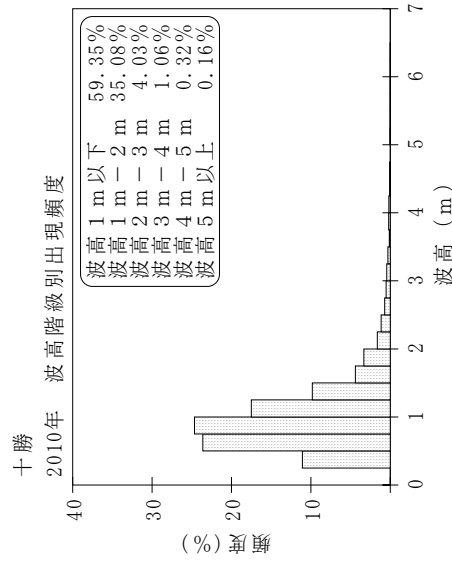
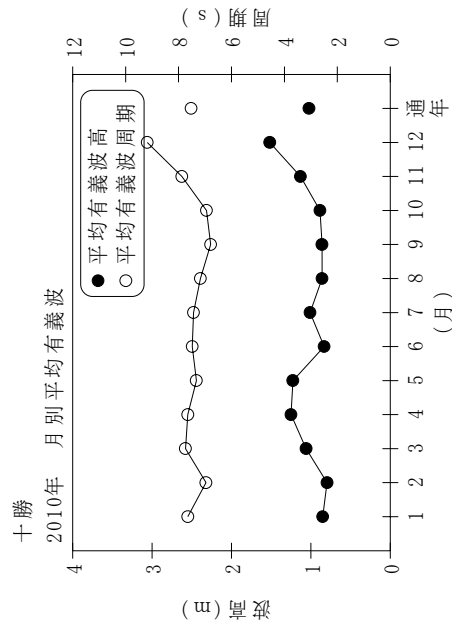

付図-A.1.29 十勝 波候特性図