

付表-A.1.21 藍島 月別平均および最大有義波

藍島 2010年

項目	月												年間
	1	2	3	4	5	6	7	8	9	10	11	12	
最大有義波	H1/3 (m)	2.66	2.41	2.91	2.20	2.22	1.03	1.76	2.16	2.67	2.59	3.04	3.04
	T1/3 (s)	7.3	7.6	7.1	6.2	7.8	4.6	6.5	6.7	7.7	6.9	7.8	7.8
対応最高波	起時 (日-時)	4-22	26-18	10-10	29-2	26-18	1-4	11-20	8-0	26-18	9-6	3-12	12-3-12
	HMAX (m)	4.20	4.23	4.82	4.29	3.43	1.24	2.86	3.71	4.40	4.83	4.57	4.57
平均有義波	TMAX (s)	7.4	7.5	7.9	6.8	6.9	4.6	7.6	5.7	6.2	6.6	8.7	8.7
	H1/3 平均値 (m)	1.01	0.78	0.87	0.67	0.53	0.28	0.38	0.54	0.63	0.74	1.21	0.67
標準偏差	標準偏差 (m)	0.52	0.46	0.48	0.45	0.39	0.11	0.22	0.32	0.40	0.50	0.72	0.50
	T1/3 平均値 (s)	5.3	5.2	5.3	4.4	4.3	3.6	4.1	4.7	4.9	5.1	5.6	4.7
標準偏差 (s)	標準偏差 (s)	1.05	1.20	1.22	1.16	1.24	0.55	0.84	1.13	1.18	1.10	1.27	1.26
測得率 (%)	測得率 (%)	100.00	100.00	100.00	100.00	100.00	100.00	100.00	100.00	100.00	99.72	100.00	99.98

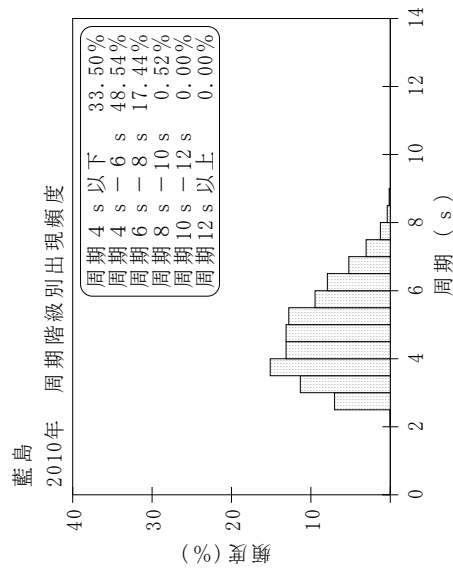
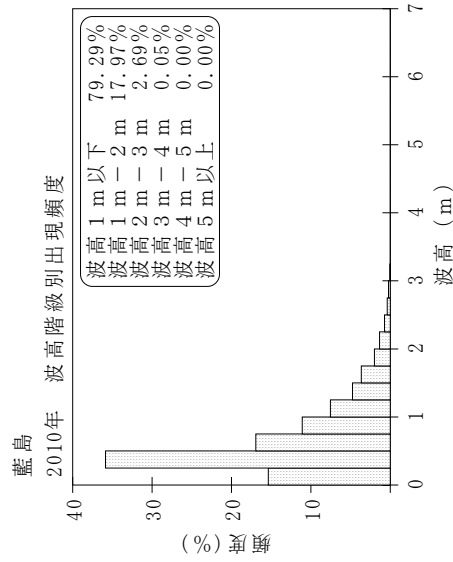
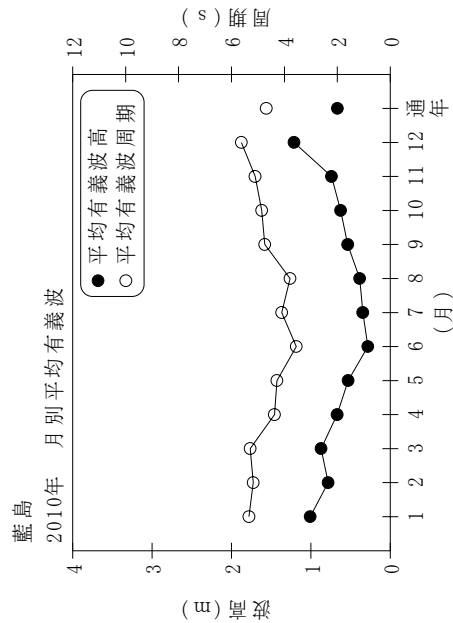

付表-A.1.21 藍島 波候特性図