

付表-A.1.16 柴山 月別平均および最大有義波

柴山 2010年

項目	月												年間
	1	2	3	4	5	6	7	8	9	10	11	12	
最大有義波	H1/3 (m)	5.30	4.51	3.75	3.42	2.69	1.22	1.50	3.61	4.41	3.81	4.83	5.30
	T1/3 (s)	10.0	8.9	8.3	10.0	8.2	6.0	6.2	7.7	9.1	9.7	10.4	10.0
対応最高波	起時 (日-時)	1-0	6-12	10-22	14-4	27-8	14-10	12-8	25-12	26-20	10-12	24-20	1-1-0
	HMAX (m)	8.43	7.70	5.64	5.19	4.50	2.07	2.71	5.71	7.40	6.55	8.22	8.43
平均有義波	TMAX (s)	11.3	9.7	6.9	9.1	6.2	5.8	5.6	7.7	9.7	10.9	10.1	11.3
	H1/3 平均値 (m)	2.08	1.67	1.53	0.96	0.75	0.36	0.30	0.94	1.13	1.43	2.07	1.12
標準偏差	標準偏差 (m)	1.00	0.96	0.81	0.67	0.59	0.23	0.23	0.73	0.81	0.92	1.08	0.97
	T1/3 平均値 (s)	7.7	7.0	6.8	5.8	5.9	5.2	4.9	6.0	6.0	6.9	7.6	6.2
標準偏差 (s)	標準偏差 (s)	1.28	1.09	1.21	1.20	1.29	1.16	0.92	1.17	1.16	1.49	1.46	1.55
測得率 (%)	測得率 (%)	100.00	100.00	100.00	100.00	100.00	100.00	100.00	100.00	99.46	100.00	100.00	99.95

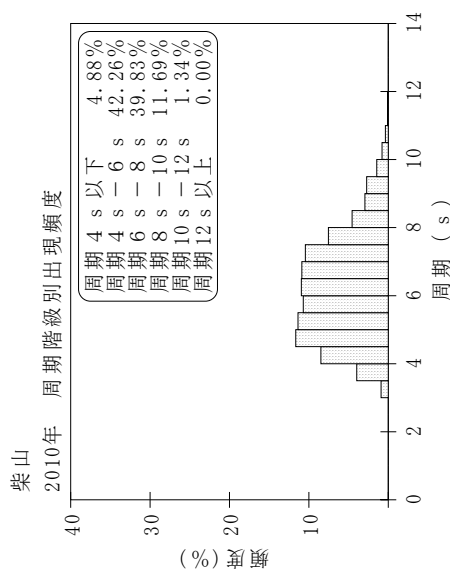
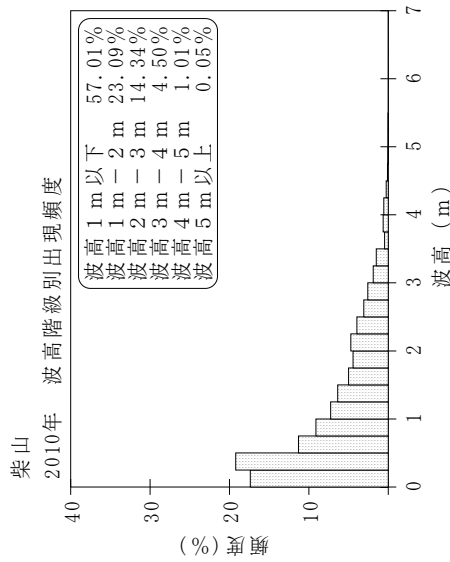
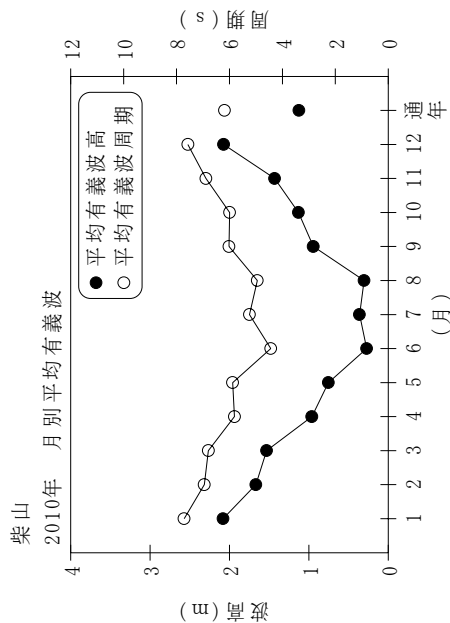

付図-A.1.16 柴山 波候特性図