

付表一A.1.36 石巻 月別平均および最大有義波

石巻 2010年

| 項目      | 月            |        |        |        |        |        |        |        |       |        |        |        | 年間       |
|---------|--------------|--------|--------|--------|--------|--------|--------|--------|-------|--------|--------|--------|----------|
|         | 1            | 2      | 3      | 4      | 5      | 6      | 7      | 8      | 9     | 10     | 11     | 12     |          |
| 最大有義波   | H1/3 (m)     | 1.72   | 1.69   | 2.27   | 3.11   | 3.04   | 1.75   | 1.80   | 1.97  | 2.35   | 1.78   | 3.99   | 3.99     |
|         | T1/3 (s)     | 6.5    | 5.2    | 9.7    | 10.4   | 9.9    | 5.7    | 6.0    | 15.1  | 11.7   | 5.5    | 8.8    | 8.8      |
| 対応最高波   | 起時 (日-時)     | 5-16   | 22-20  | 5-18   | 29-4   | 25-2   | 13-22  | 12-20  | 25-22 | 31-8   | 30-20  | 22-14  | 12-22-14 |
|         | HMAX (m)     | 2.89   | 2.68   | 3.29   | 4.69   | 4.71   | 2.80   | 2.78   | 3.30  | 3.71   | 2.87   | 7.46   | 7.46     |
| 平均有義波   | TMAX (s)     | 7.1    | 5.3    | 10.0   | 10.5   | 8.2    | 5.6    | 6.1    | 15.4  | 10.5   | 5.3    | 8.7    | 8.7      |
|         | H1/3 平均値 (m) | 0.55   | 0.60   | 0.78   | 0.96   | 0.74   | 0.65   | 0.64   | 0.64  | 0.69   | 0.68   | 0.76   | 0.70     |
| 標準偏差    | 標準偏差 (m)     | 0.24   | 0.29   | 0.40   | 0.52   | 0.45   | 0.26   | 0.24   | 0.29  | 0.32   | 0.25   | 0.60   | 0.38     |
|         | T1/3 平均値 (s) | 5.9    | 7.2    | 7.5    | 7.7    | 6.9    | 6.9    | 6.8    | 6.8   | 7.2    | 7.6    | 7.0    | 7.0      |
| 測得率 (%) |              | 100.00 | 100.00 | 100.00 | 100.00 | 100.00 | 100.00 | 100.00 | 99.72 | 100.00 | 100.00 | 100.00 | 99.98    |

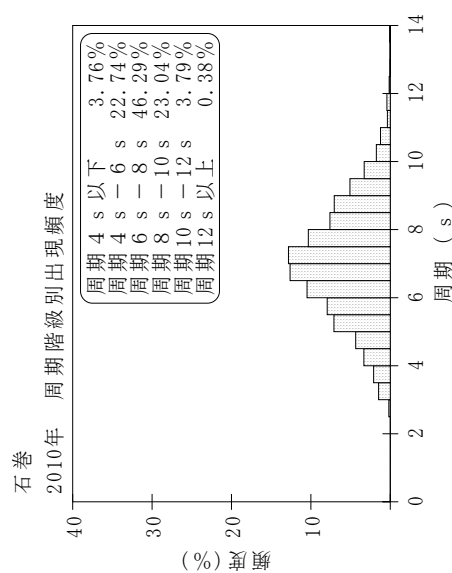
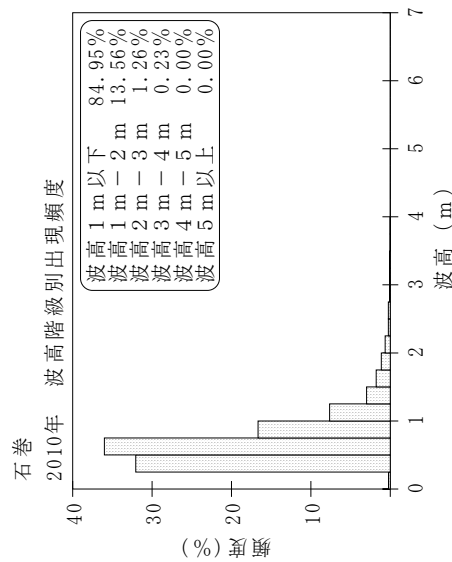
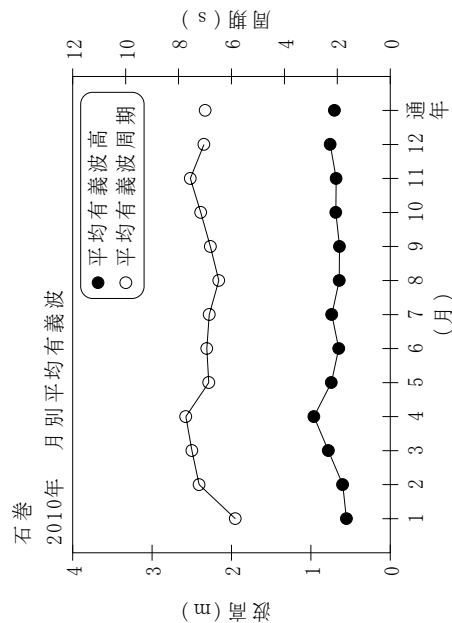

付図一A.1.36 石巻 波候特性図