

付表-A.1.37 仙台新港 月別平均および最大有義波

仙台新港 2010年

| 項目 | 月 | | | | | | | | | | | | 年間 |
|----------|--------------|--------|--------|--------|--------|--------|--------|--------|--------|-------|--------|--------|----------|
| | 1 | 2 | 3 | 4 | 5 | 6 | 7 | 8 | 9 | 10 | 11 | 12 | |
| 最大有義波 | H1/3 (m) | 1.46 | 1.80 | 3.30 | 3.34 | 3.40 | 1.79 | 1.71 | 3.53 | 2.98 | 1.98 | 4.88 | 4.88 |
| | T1/3 (s) | 12.9 | 8.5 | 10.3 | 9.6 | 9.6 | 7.2 | 6.2 | 13.3 | 10.6 | 10.1 | 9.3 | 9.3 |
| 対応最高波 | 起時 (日-時) | 8-2 | 27-2 | 10-14 | 28-22 | 25-0 | 12-10 | 12-18 | 25-20 | 31-10 | 1-2 | 22-14 | 12-22-14 |
| | HMAX (m) | 2.37 | 2.51 | 4.96 | 4.57 | 6.97 | 3.01 | 2.85 | 5.94 | 4.39 | 2.94 | 9.18 | 9.18 |
| 平均有義波 | TMAX (s) | 13.2 | 7.4 | 10.6 | 8.6 | 8.9 | 8.0 | 7.3 | 13.5 | 10.2 | 10.0 | 9.4 | 9.4 |
| | H1/3 平均値 (m) | 0.55 | 0.74 | 0.94 | 1.15 | 0.90 | 0.78 | 0.71 | 0.80 | 0.88 | 0.86 | 0.92 | 0.83 |
| 標準偏差 | 標準偏差 (m) | 0.22 | 0.31 | 0.49 | 0.56 | 0.49 | 0.28 | 0.23 | 0.43 | 0.43 | 0.41 | 0.69 | 0.45 |
| | T1/3 平均値 (s) | 8.7 | 8.8 | 8.4 | 8.3 | 8.0 | 7.4 | 7.0 | 7.2 | 8.0 | 8.8 | 9.5 | 8.1 |
| 標準偏差 (s) | 標準偏差 (s) | 2.66 | 1.89 | 1.71 | 1.54 | 1.34 | 1.02 | 1.08 | 1.60 | 1.21 | 1.98 | 2.09 | 1.82 |
| 測得率 (%) | 測得率 (%) | 100.00 | 100.00 | 100.00 | 100.00 | 100.00 | 100.00 | 100.00 | 100.00 | 99.46 | 100.00 | 100.00 | 99.95 |

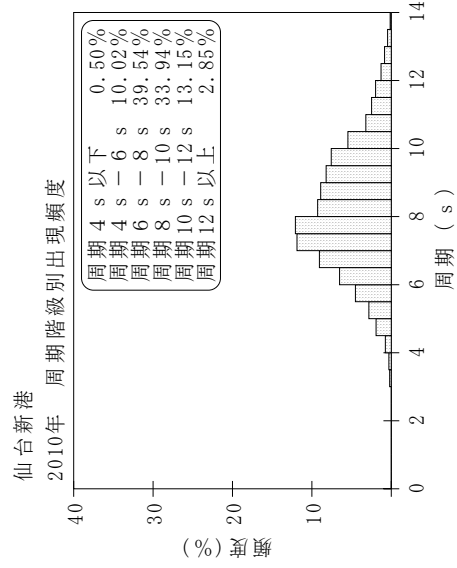
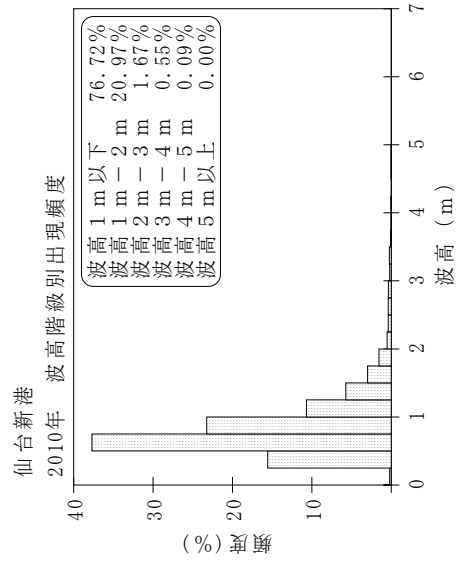
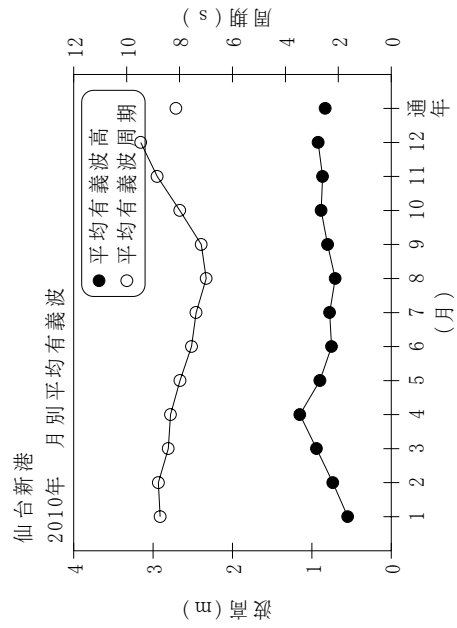

付図-A.1.37 仙台新港 波候特性図