

付表-A.1.9 直江津 月別平均および最大有義波

直江津 2010年

項目	月												年間
	1	2	3	4	5	6	7	8	9	10	11	12	
最大有義波	H1/3 (m)	5.73	6.63	3.80	5.18	2.14	1.96	2.86	2.49		3.61	5.85	6.63
	T1/3 (s)	9.8	10.6	7.0	11.6	5.9	5.0	6.2	6.4		8.4	10.8	10.6
対応最高波	起時 (日-時)	1-12	6-16	16-22	14-16	13-6	12-4	12-14	29-2	-	28-20	25-18	2-6-16
	HMAX (m)	9.55	11.67	6.05	7.64	3.19	3.61	4.82	4.43		6.03	9.02	11.67
平均有義波	TMAX (s)	10.3	10.3	6.7	12.0	6.8	5.3	5.9	6.8		7.1	9.5	10.3
	H1/3 平均値 (m)	2.23	1.45	1.30	0.89	0.57	0.35	0.34	0.74		1.93	2.00	1.04
標準偏差	T1/3 平均値 (s)	7.2	6.6	6.3	5.4	5.0	4.6	4.2	5.3		7.0	7.0	5.6
	標準偏差 (m)	1.12	1.08	0.75	0.76	0.42	0.20	0.32	0.60		0.92	1.28	1.04
測得率 (%)		100.00	100.00	100.00	100.00	99.46	100.00	100.00	39.72	0.00	15.28	99.73	79.52

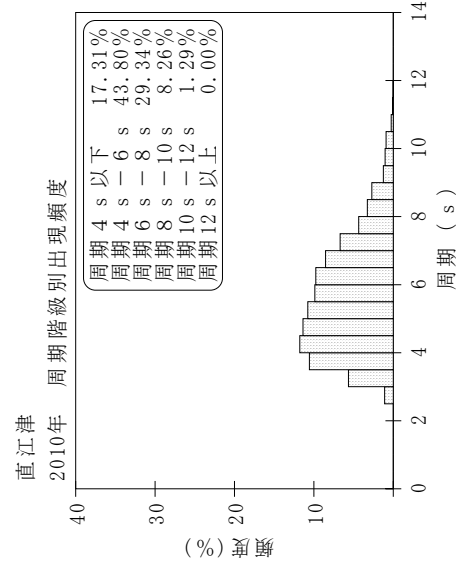
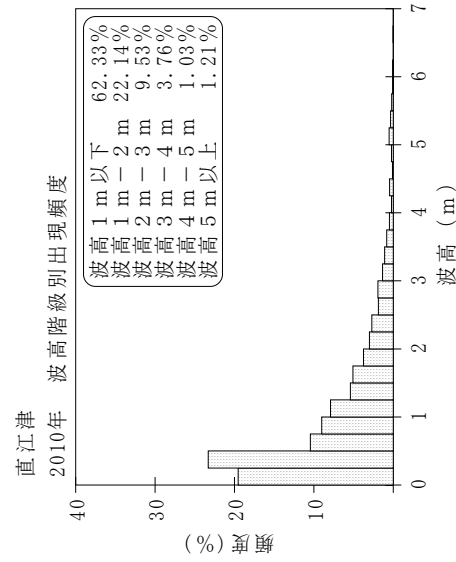
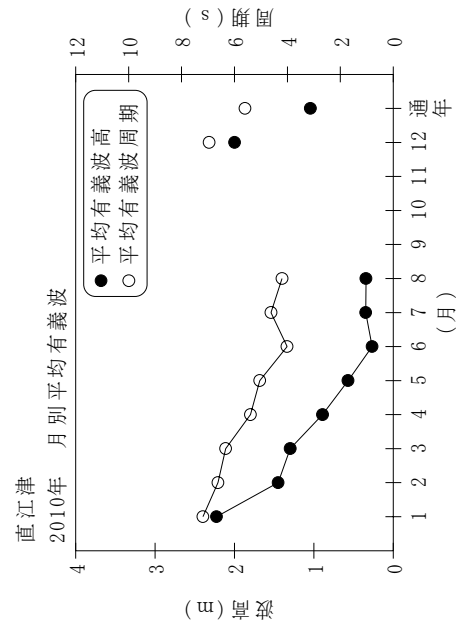

付図-A.1.9 直江津 波候特性図