

付表-B.1.31 むつ小川原 月別平均および最大有義波（連続観測）

むつ小川原

2008年

(連続観測)

| 項目         |             | 月        | 1        | 2        | 3        | 4       | 5        | 6        | 7        | 8        | 9       | 10      | 11       | 12      | 年間            |
|------------|-------------|----------|----------|----------|----------|---------|----------|----------|----------|----------|---------|---------|----------|---------|---------------|
| 最大有義波      | 有義波         | H1/3 (m) | 3.82     | 4.23     | 4.28     | 5.34    | 3.20     | 3.25     | 2.22     | 3.19     | 2.23    | 2.65    | 2.96     | 2.74    | 5.34          |
|            |             | T1/3 (s) | 8.8      | 11.0     | 11.8     | 13.1    | 7.5      | 8.2      | 6.1      | 7.1      | 6.4     | 6.6     | 8.0      | 9.7     | 13.1          |
| 起時 (日-時:分) |             |          | 25- 6:40 | 25- 3: 0 | 23- 4:40 | 1-20:20 | 20-16:20 | 24-17: 0 | 29-15:40 | 20-19:20 | 1- 8: 0 | 6-18:20 | 28-21:40 | 5-11:20 | 4/ 1<br>20:20 |
| 対応最高波      | 最高波         | HMAX (m) | 6.66     | 6.52     | 5.98     | 8.02    | 5.68     | 4.82     | 3.99     | 5.70     | 3.72    | 4.34    | 5.03     | 4.93    | 8.02          |
|            |             | TMAX (s) | 8.3      | 10.1     | 10.1     | 12.3    | 7.5      | 7.8      | 5.8      | 7.2      | 6.8     | 8.2     | 8.6      | 11.3    | 12.3          |
| 平均有義波      | H1/3<br>(m) | 平均値      | 0.68     | 1.15     | 1.24     | 1.70    | 1.30     | 1.30     | 0.88     | 1.19     | 0.76    | 1.01    | 0.88     | 1.02    | 1.09          |
|            |             | 標準偏差     | 0.53     | 0.68     | 0.67     | 0.91    | 0.62     | 0.55     | 0.22     | 0.57     | 0.32    | 0.59    | 0.46     | 0.40    | 0.63          |
| 標準偏差       | T1/3<br>(s) | 平均値      | 7.1      | 8.2      | 7.7      | 8.8     | 7.6      | 7.5      | 6.9      | 6.8      | 7.4     | 7.8     | 7.0      | 8.8     | 7.6           |
|            |             | 標準偏差     | 2.18     | 2.37     | 1.61     | 1.89    | 1.58     | 0.97     | 0.82     | 0.98     | 1.16    | 1.62    | 2.30     | 2.10    | 1.83          |
| 測得率 (%)    |             |          | 99.82    | 100.00   | 99.06    | 100.00  | 100.00   | 100.00   | 98.97    | 100.00   | 100.00  | 100.00  | 100.00   | 100.00  | 99.82         |

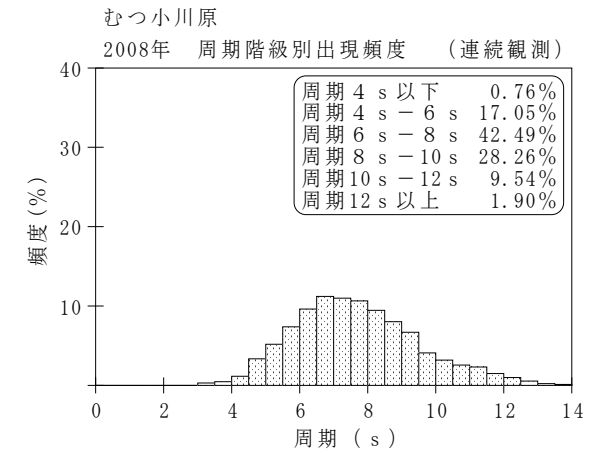
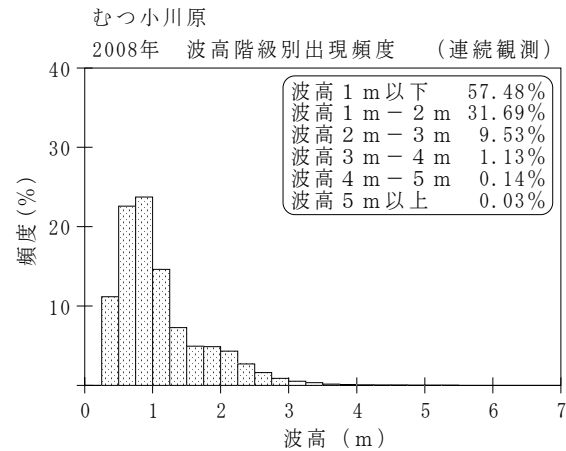
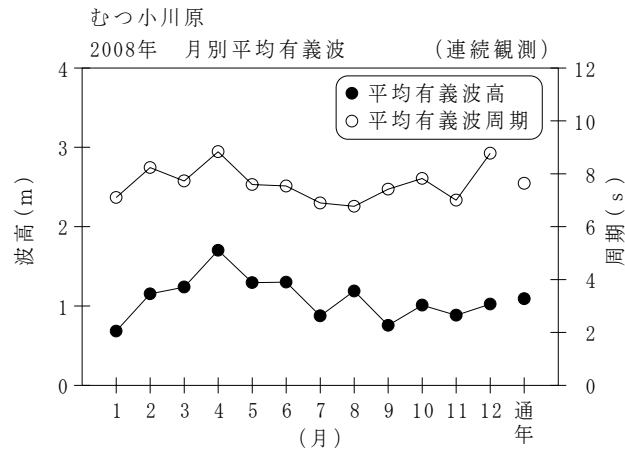

付図-B.1.31 むつ小川原 波候特性図 (連続観測)