

付表-B.1.58 中城湾 月別平均および最大有義波 (連続観測)

中城湾 2014年 (連続観測)

| 項目 | 2014年 | | | | | | | | | | | | 年間 | |
|---------|------------|---------|--------|---------|----------|---------|---------|--------|--------|---------|----------|---------|----------|----------------|
| | 1月 | 2月 | 3月 | 4月 | 5月 | 6月 | 7月 | 8月 | 9月 | 10月 | 11月 | 12月 | | |
| 最大有義波 | H1/3 (m) | 2.02 | 2.93 | 2.93 | 3.09 | 2.37 | 2.32 | 10.58 | 4.39 | 2.68 | 12.17 | 3.38 | 2.46 | 12.17 |
| | T1/3 (s) | 7.1 | 10.4 | 6.7 | 7.9 | 5.9 | 9.6 | 12.5 | 10.8 | 11.7 | 13.1 | 10.9 | 7.9 | 13.1 |
| 対応最高波 | 起時 (日-時:分) | 28-4:20 | 12-4:0 | 12-23:0 | 26-23:40 | 11-3:20 | 11-22:0 | 8-11:0 | 7-8:0 | 30-5:40 | 11-14:20 | 5-21:40 | 10-14:20 | 10/11 14:20 |
| | HMAX (m) | 3.11 | 4.36 | 4.85 | 5.47 | 4.27 | 3.57 | - | 6.60 | 4.21 | - | 5.52 | 4.01 | - |
| 平均有義波 | TMAX (s) | 5.2 | 11.9 | 6.4 | 8.2 | 5.4 | 9.1 | - | 9.4 | 12.7 | - | 11.6 | 7.9 | - |
| | H1/3 (m) | 1.12 | 1.42 | 1.18 | 1.17 | 0.90 | 0.75 | 1.47 | 1.15 | 1.11 | 1.77 | 1.39 | 1.05 | 1.21 |
| 標準偏差 | 標準偏差 (m) | 0.35 | 0.42 | 0.43 | 0.59 | 0.29 | 0.25 | 1.46 | 0.95 | 0.53 | 1.64 | 0.44 | 0.34 | 0.82 |
| | T1/3 (s) | 7.0 | 8.2 | 7.4 | 7.8 | 6.4 | 6.4 | 7.4 | 7.7 | 8.1 | 8.5 | 7.4 | 6.7 | 7.4 |
| 測得率 (%) | 標準偏差 (s) | 1.09 | 1.41 | 1.10 | 1.15 | 1.17 | 0.84 | 1.70 | 1.79 | 1.58 | 1.99 | 1.31 | 1.05 | 1.53 |
| 測得率 (%) | | 100.00 | 100.00 | 100.00 | 100.00 | 100.00 | 100.00 | 100.00 | 100.00 | 100.00 | 96.55 | 100.00 | 99.96 | 99.70 |

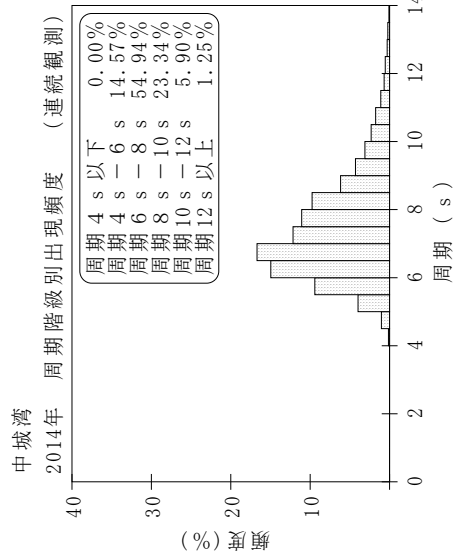
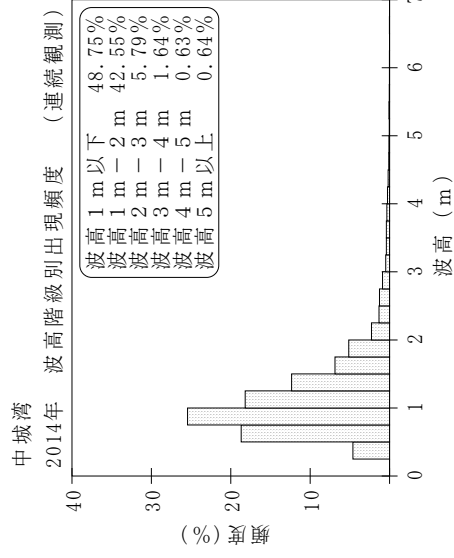
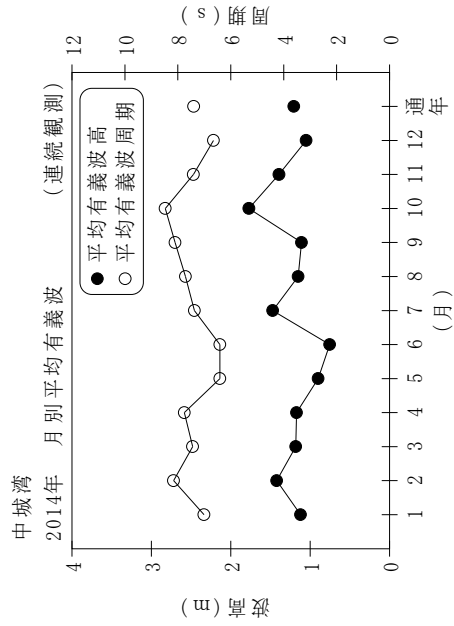

付図-B.1.58 中城湾 波候特性図 (連続観測)