

付表-B.1.1.4 青森 月別平均および最大有義波 (連続観測)

青森 2014年 (連続観測)

項目	月												年間
	1	2	3	4	5	6	7	8	9	10	11	12	
最大有義波	H1/3 (m)	1.55	1.72	1.29	0.92	0.80	0.94	0.78	0.81	2.05	0.92	1.44	2.05
	T1/3 (s)	5.2	4.9	4.0	3.7	3.4	3.5	3.6	4.1	5.5	4.8	4.4	5.5
対応最高波	起時 (日-時:分)	26-20:40	16-5:40	21-4:0	11-10:20	26-13:20	7-6:20	4-15:40	10-18:0	26-6:0	14-10:40	7-4:40	10/14 10:40
	HMAX (m)	2.57	2.88	2.08	1.56	1.25	1.52	1.13	1.33	3.74	1.44	2.39	3.74
平均有義波	標準偏差 (m)	0.37	0.38	0.36	0.24	0.22	0.28	0.22	0.22	0.29	0.25	0.34	0.28
	T1/3 標準偏差 (s)	4.0	3.8	3.8	3.7	3.7	3.5	3.7	3.8	4.0	4.0	4.2	3.8
測得率 (%)		100.00	100.00	100.00	100.00	100.00	100.00	100.00	99.77	99.64	99.58	100.00	99.92

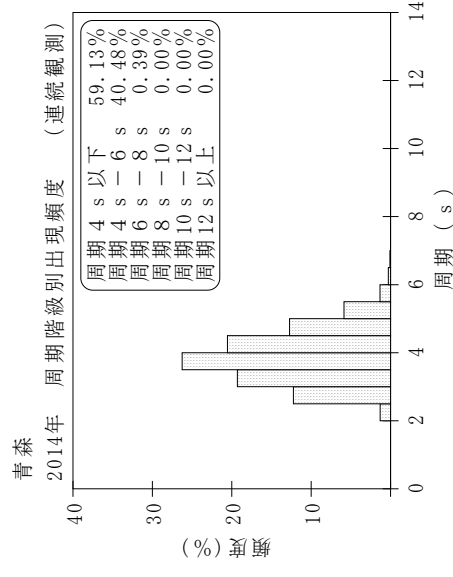
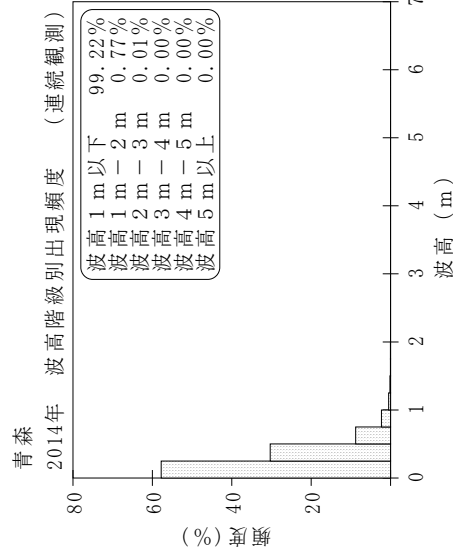
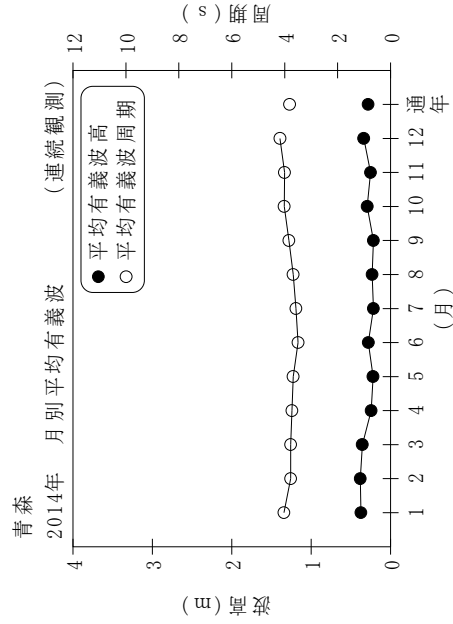

付図-B.1.1.4 青森 波候特性図 (連続観測)