

付表-B.1.33 久慈 月別平均および最大有義波 (連続観測)

久慈 2014年 (連続観測)

項目	2014年												年間	
	有義波	1	2	3	4	5	6	7	8	9	10	11		12
最大有義波	H1/3 (m)	1.97	8.06	6.50	3.03	3.72	3.46	2.19	2.84	2.47	5.33	3.31	3.09	8.06
	T1/3 (s)	7.1	10.0	9.8	11.4	10.1	7.8	8.5	7.1	11.4	11.4	8.6	7.9	8.8
対応最高波	起時 (日-時:分)	26-22:40	16-3:0	21-6:40	5-11:40	23-3:20	13-0:40	21-22:20	11-2:40	29-12:20	6-19:40	29-18:20	1-15:20	2/16 3:0
	HMAX (m)	2.96	-	10.62	4.44	5.68	5.73	3.48	4.74	4.14	8.35	5.77	4.50	-
平均有義波	TMAX (s)	7.6	-	9.3	11.8	10.5	9.0	8.7	6.8	12.5	7.7	8.0	9.2	-
	H1/3 (m)	0.90	1.47	1.26	0.94	1.08	1.17	0.97	0.92	1.15	1.33	1.00	1.09	1.10
標準偏差	標準偏差 (m)	0.31	1.29	1.04	0.49	0.57	0.52	0.33	0.31	0.51	0.84	0.58	0.48	0.68
	T1/3 (s)	6.3	8.2	8.0	8.2	7.5	7.6	7.8	7.6	8.2	8.2	6.9	7.8	7.7
測得率 (%)	標準偏差 (s)	1.17	2.10	1.71	2.00	1.23	1.28	0.96	1.06	1.37	1.78	1.56	1.73	1.63
測得率 (%)		99.91	96.97	100.00	100.00	100.00	100.00	100.00	100.00	100.00	99.78	100.00	99.82	99.73

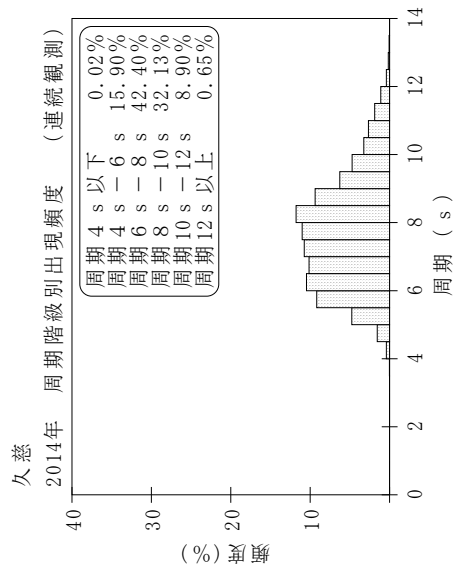
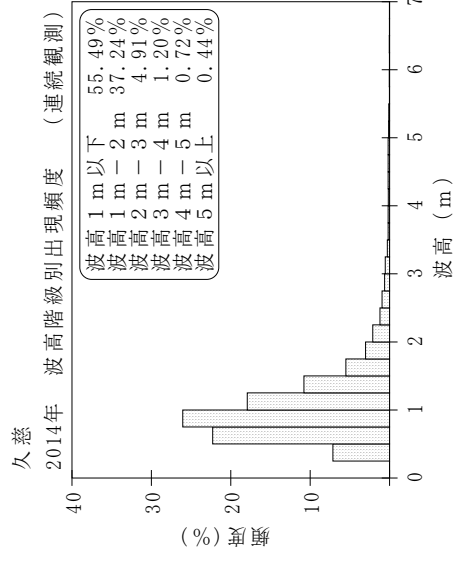
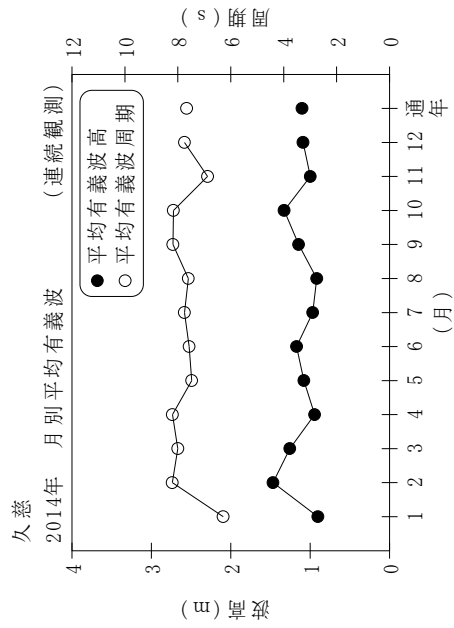

付図-B.1.33 久慈 波候特性図 (連続観測)