

付表-A.1.58 中城湾 月別平均および最大有義波

中城湾 2014年

| 項目 | 月 | | | | | | | | | | | | 年間 |
|---------|--------------|--------|--------|--------|--------|--------|--------|--------|--------|--------|-------|--------|----------|
| | 1 | 2 | 3 | 4 | 5 | 6 | 7 | 8 | 9 | 10 | 11 | 12 | |
| 最大有義波 | H1/3 (m) | 2.02 | 2.93 | 2.77 | 3.08 | 2.18 | 2.32 | 9.60 | 4.39 | 2.49 | 11.84 | 2.25 | 11.84 |
| | T1/3 (s) | 6.9 | 10.4 | 7.0 | 8.1 | 5.9 | 9.6 | 11.5 | 10.8 | 10.0 | 12.1 | 7.5 | 12.1 |
| 対応最高波 | 起時 (日-時) | 14-14 | 12-4 | 13-2 | 26-22 | 11-2 | 11-22 | 8-10 | 7-8 | 20-10 | 11-10 | 10-14 | 10-11-10 |
| | HMAX (m) | 3.59 | 4.36 | 4.45 | 4.76 | 3.49 | 3.57 | - | 6.60 | 3.71 | - | 4.69 | 4.21 |
| 平均有義波 | TMAX (s) | 7.2 | 11.9 | 6.4 | 8.3 | 6.0 | 9.1 | - | 9.4 | 10.0 | - | 11.3 | 7.7 |
| | H1/3 平均値 (m) | 1.12 | 1.42 | 1.18 | 1.17 | 0.90 | 0.76 | 1.47 | 1.15 | 1.11 | 1.77 | 1.39 | 1.05 |
| 標準偏差 | 標準偏差 (m) | 0.35 | 0.43 | 0.42 | 0.59 | 0.29 | 0.25 | 1.46 | 0.95 | 0.52 | 1.67 | 0.43 | 0.83 |
| | T1/3 平均値 (s) | 7.0 | 8.2 | 7.5 | 7.7 | 6.4 | 6.4 | 7.4 | 7.7 | 8.1 | 8.5 | 7.4 | 7.4 |
| 測得率 (%) | 標準偏差 (s) | 1.10 | 1.43 | 1.10 | 1.16 | 1.18 | 0.83 | 1.71 | 1.81 | 1.57 | 1.95 | 1.29 | 1.53 |
| | 測得率 (%) | 100.00 | 100.00 | 100.00 | 100.00 | 100.00 | 100.00 | 100.00 | 100.00 | 100.00 | 96.50 | 100.00 | 100.00 |

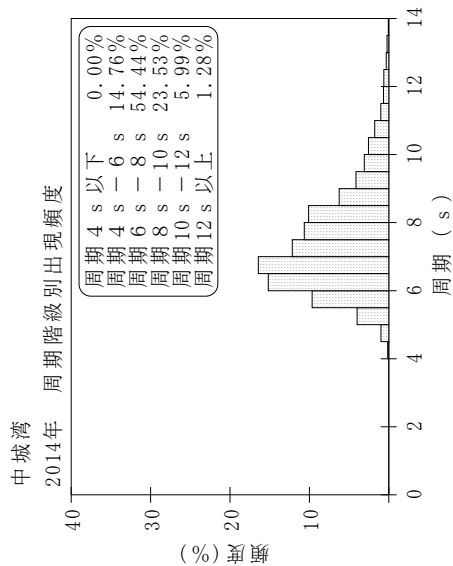
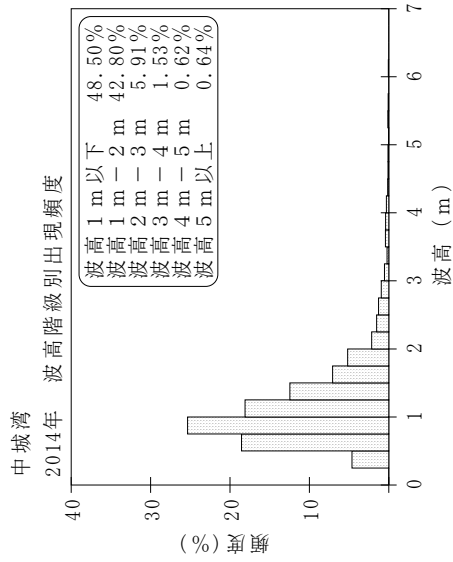
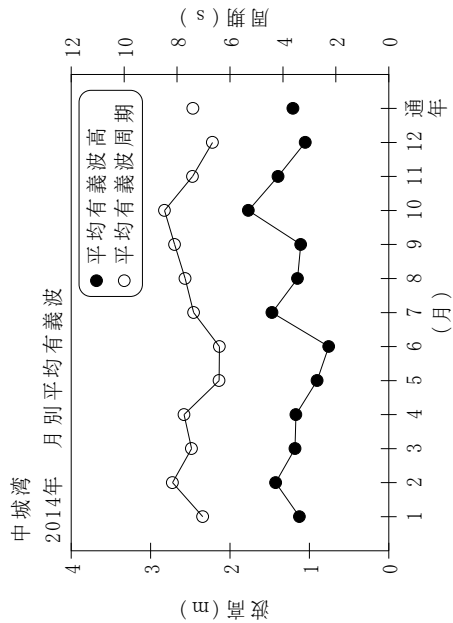

付図-A.1.58 中城湾 波候特性図