

付表-A.1.29 十勝 月別平均および最大有義波

十勝 2014年

項目	月												年 間	
	1	2	3	4	5	6	7	8	9	10	11	12		
最大有義波	H1/3 (m)	2.34	4.80	2.82	4.42	2.53	3.85	2.04	2.95	3.05	2.83	2.49	5.29	5.29
	T1/3 (s)	6.4	12.9	10.5	11.9	10.8	9.6	7.7	8.9	13.1	12.2	11.0	10.2	10.2
対応最高波	起時 (日-時)	28-12	10-6	31-22	5-8	23-10	13-10	11-18	11-22	29-22	15-16	28-14	17-4	12-17-4
	HMAX (m)	3.98	7.20	4.14	7.18	3.31	6.03	3.53	4.12	4.93	4.32	4.18	7.65	7.65
平均有義波	TMAX (s)	5.7	12.9	9.5	10.7	9.9	10.5	8.5	10.6	13.2	12.1	11.6	9.3	9.3
	H1/3 平均値 (m)	0.65	0.95	0.98	0.80	1.00	1.06	0.99	0.88	0.96	0.99	0.79	0.96	0.92
標準偏差	標準偏差 (m)	0.39	0.86	0.50	0.64	0.39	0.50	0.38	0.43	0.56	0.48	0.49	0.73	0.56
	T1/3 平均値 (s)	6.0	7.8	7.5	7.1	7.0	7.6	7.7	7.9	7.7	7.9	7.0	7.8	7.4
測 得 率 (%)	標準偏差	1.85	2.94	1.97	2.18	1.42	1.11	1.68	1.35	1.90	2.09	2.00	2.04	2.00
		99.73	100.00	100.00	100.00	100.00	100.00	100.00	100.00	100.00	100.00	100.00	99.46	99.93

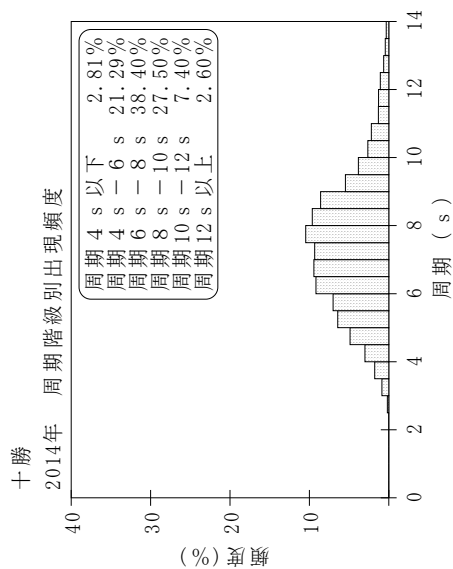
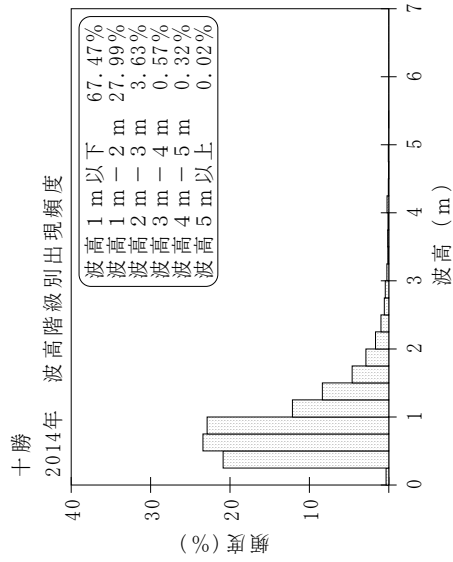
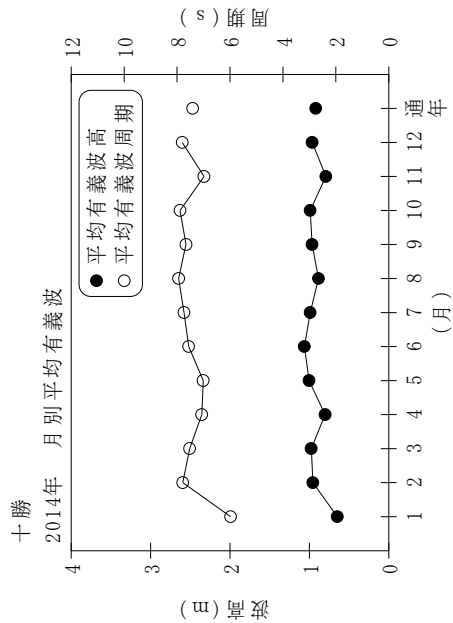

付図-A.1.29 十勝 波候特性図