

付表-A.1.1 留萌 月別平均および最大有義波

留萌 2014年

項目	月												年間	
	1	2	3	4	5	6	7	8	9	10	11	12		
最大有義波	H1/3 (m)	4.15	4.25	4.30	3.64	2.97	1.78	2.19	2.72	2.90	4.20	6.42	5.60	6.42
	T1/3 (s)	8.8	7.8	8.5	7.7	8.1	6.6	6.0	9.3	7.5	8.8	11.6	9.4	11.6
対応最高波	起時 (日-時)	29- 4	3- 8	7-22	5-10	17-10	14-14	27-16	23-20	30-16	10-14	3-16	22-18	11- 3-16
	HMAX (m)	6.40	7.14	6.40	5.29	5.47	3.34	3.58	5.26	4.14	5.86	11.34	7.71	11.34
平均有義波	TMAX (s)	8.1	8.3	9.5	9.0	8.1	5.6	6.2	8.8	6.9	8.0	12.1	9.9	12.1
	H1/3 平均値 (m)	1.90	1.54	1.26	0.93	0.71	0.42	0.46	0.54	0.61	1.19	1.54	2.06	1.10
標準偏差	標準偏差 (m)	0.82	0.91	0.89	0.64	0.55	0.32	0.33	0.48	0.47	0.76	1.42	1.19	0.97
	T1/3 平均値 (s)	6.4	6.1	5.8	5.4	5.4	4.6	4.6	4.9	4.8	5.8	6.0	6.6	5.5
測 得 率 (%)	標準偏差 (s)	0.89	1.04	1.10	0.99	1.09	1.05	0.83	1.30	0.95	1.10	1.67	1.50	1.33
	測 得 率 (%)	100.00	100.00	100.00	100.00	100.00	100.00	100.00	99.46	99.17	100.00	100.00	100.00	99.89

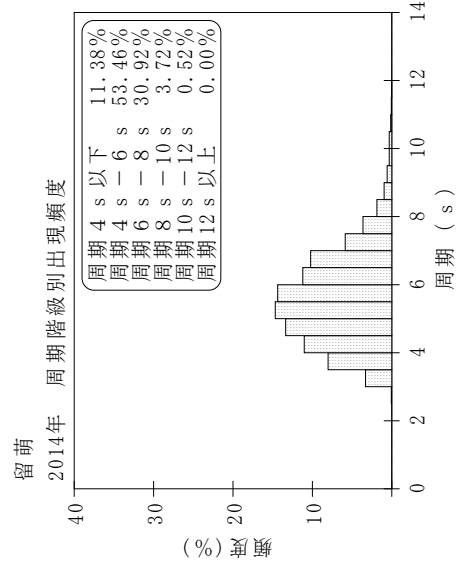
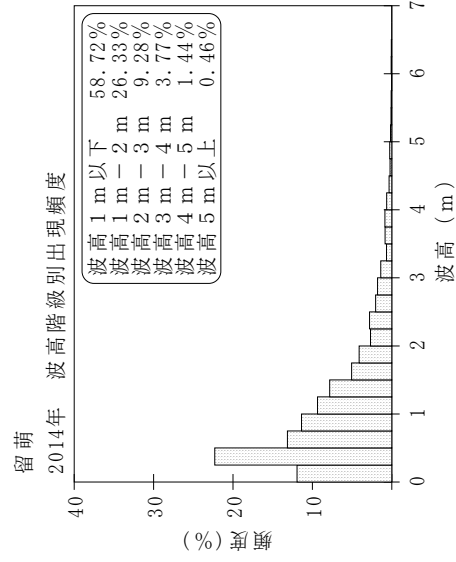
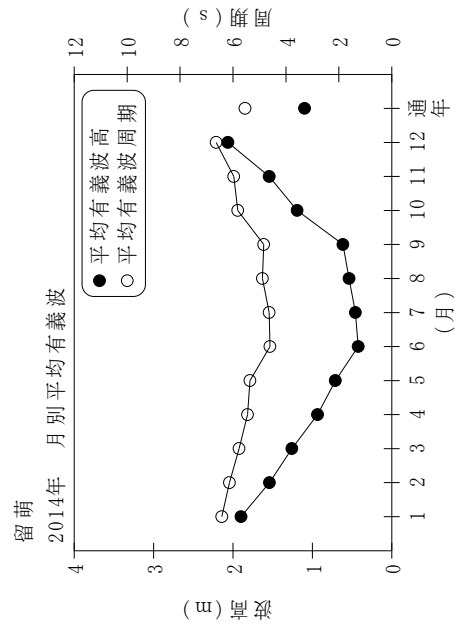

付図-A.1.1 留萌 波候特性図