

付表-A.1.16 柴山 月別平均および最大有義波

柴山 2014年

項目	月												年間	
	1	2	3	4	5	6	7	8	9	10	11	12		
最大有義波	H1/3 (m)	4.31	4.48	4.22	4.67	2.29	1.79	1.51	3.47	2.75	5.93	5.06	6.25	6.25
	T1/3 (s)	8.3	8.8	7.8	8.9	9.5	9.2	7.0	7.7	9.1	10.4	10.6	11.2	11.2
対応最高波	起時 (日-時)	19-2	15-10	13-14	4-16	4-0	14-6	28-0	10-10	30-20	14-2	13-10	18-2	12-18-2
	HMAX (m)	6.81	7.89	6.77	8.28	3.97	2.89	2.28	5.92	4.42	9.50	11.07	10.22	10.22
平均有義波	TMAX (s)	8.7	9.7	8.5	10.4	9.8	9.8	7.3	8.1	9.8	10.8	10.8	12.0	12.0
	H1/3 (m)	1.67	1.74	1.38	0.69	0.67	0.51	0.38	0.68	0.65	1.44	1.27	2.33	1.12
標準偏差	標準偏差 (m)	0.81	0.92	0.95	0.74	0.44	0.35	0.29	0.55	0.44	1.12	0.93	1.12	0.97
	標準偏差 (s)	7.0	6.9	6.4	5.7	6.1	5.2	4.9	5.8	5.5	6.8	6.4	7.9	6.2
測得率 (%)		100.00	100.00	100.00	100.00	100.00	100.00	100.00	100.00	100.00	100.00	100.00	100.00	100.00

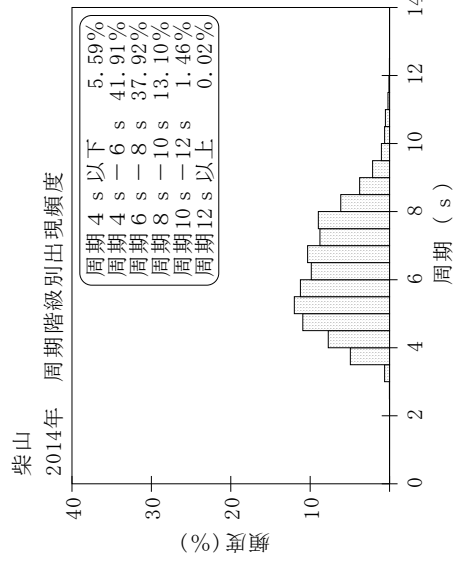
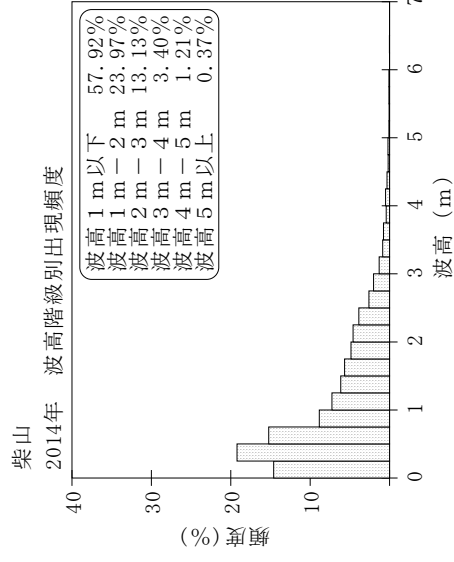
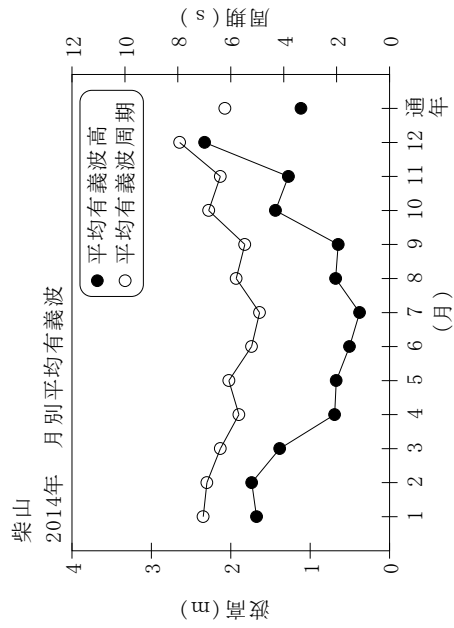

付図-A.1.16 柴山 波候特性図