

付表-A.1.35 釜石 月別平均および最大有義波

釜石 2014年

項目	月												年間	
	1	2	3	4	5	6	7	8	9	10	11	12		
最大有義波	有義波 H1/3 (m)	1.36	5.36	4.52	1.99	3.06	2.10	2.22	1.28	2.22	4.62	2.75	2.09	5.36
	T1/3 (s)	9.6	10.9	10.6	10.4	10.6	7.8	9.1	6.6	8.7	9.9	12.5	10.0	10.9
対応最高波	起時 (日-時)	27-22	15-22	21-10	4-18	23- 4	13- 0	22- 2	16- 4	4- 2	6-20	28-10	1-18	2-15-22
	HMAX (m)	2.50	8.24	7.43	3.08	5.01	3.13	3.37	2.05	3.77	6.84	5.06	3.72	8.24
平均有義波	TMAX (s)	8.3	10.3	11.4	9.9	9.7	7.5	7.8	7.4	8.5	10.7	12.8	9.8	10.3
	H1/3 平均値 (m)	0.49	1.20	0.83	0.76	0.75	0.84	0.71	0.60	0.93	0.99	0.67	0.69	0.78
標準偏差	標準偏差 (m)	0.19	1.05	0.71	0.39	0.50	0.36	0.32	0.23	0.51	0.75	0.54	0.39	0.57
	T1/3 平均値 (s)	8.1	9.6	9.0	8.9	8.3	7.8	7.8	7.7	8.4	8.8	7.9	8.9	8.4
測得率 (%)	標準偏差 (s)	1.65	1.91	1.60	1.69	1.06	1.02	0.87	1.23	1.00	1.63	1.46	1.80	1.56
		100.00	100.00	100.00	100.00	100.00	100.00	100.00	100.00	100.00	100.00	99.72	100.00	99.98

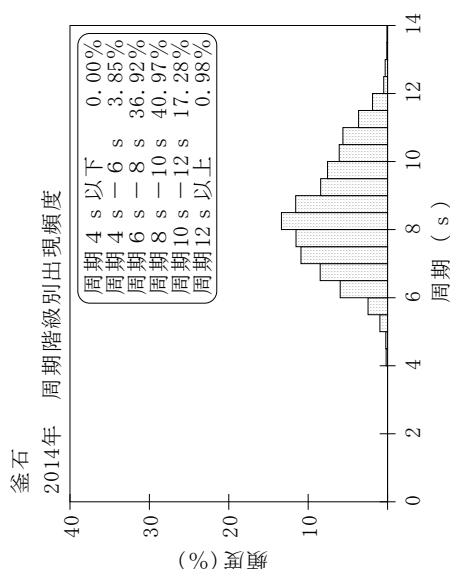
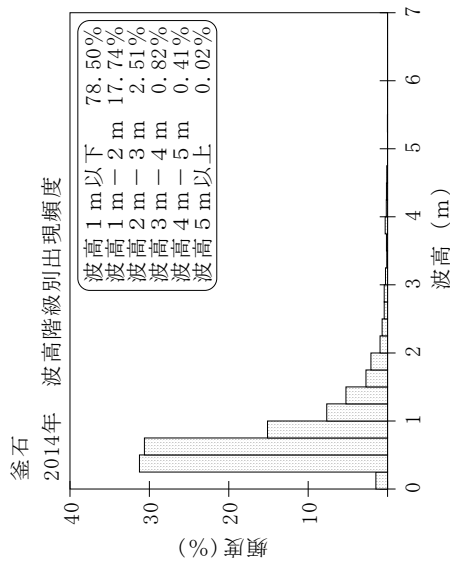
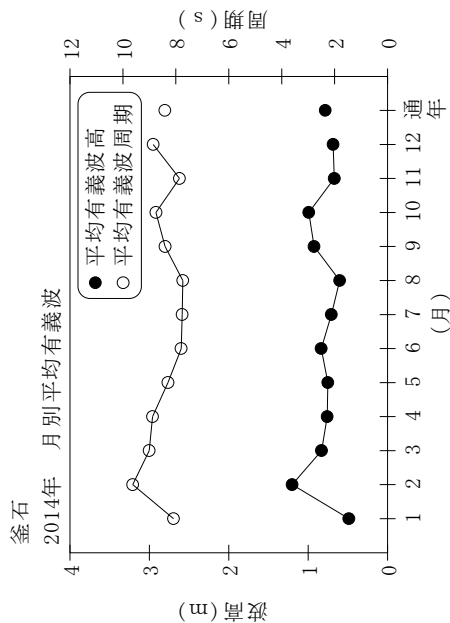

付図-A.1.35 釜石 波候特性図