

付表-A.1.16 柴山 月別平均および最大有義波

柴山 2013年

項目	月												年 間
	1	2	3	4	5	6	7	8	9	10	11	12	
最大有義波	H1/3 (m)	4.23	4.62	4.74	5.70	2.52	1.56	1.14	1.42	5.19	6.95	5.48	6.95
	T1/3 (s)	10.4	11.9	10.4	11.2	8.8	7.9	4.8	6.3	8.3	10.7	10.8	10.7
対応最高波	起時 (日-時)	26-20	8-14	2-16	8-0	1-22	28-16	18-6	31-18	16-8	16-6	20-22	10-16-6
	HMAX (m)	6.38	6.44	7.60	8.77	3.97	2.23	1.90	2.27	8.37	11.67	7.96	11.67
平均有義波	TMAX (s)	10.6	12.2	10.5	13.0	8.8	8.7	4.1	6.0	7.0	10.4	7.1	10.4
	平均値 (m)	1.98	1.79	1.24	1.06	0.62	0.42	0.38	0.39	0.81	1.33	2.12	1.14
標準偏差	標準偏差 (m)	0.91	0.95	0.93	0.93	0.48	0.26	0.18	0.19	0.81	1.07	1.12	1.00
	標準偏差 (s)	7.4	7.5	6.7	6.1	5.9	4.9	5.1	5.0	5.6	6.8	7.7	6.3
測 得 率 (%)		100.00	100.00	100.00	100.00	100.00	100.00	99.73	100.00	100.00	100.00	100.00	99.91

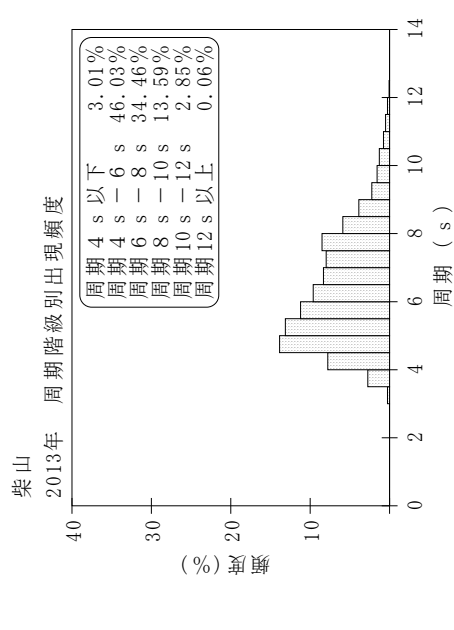
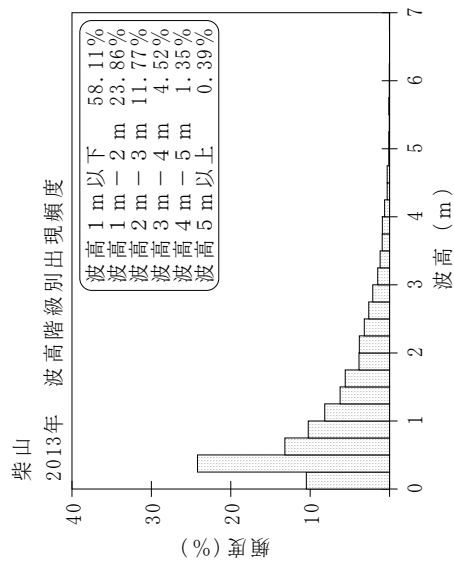
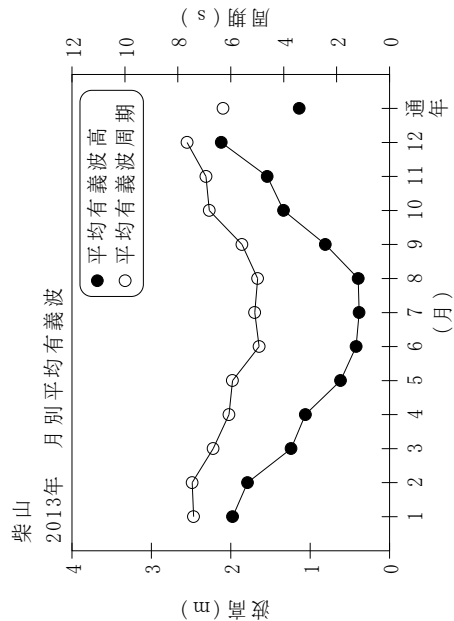

付図-A.1.16 柴山 波候特性図