

付表 - B.1.1 留萌 月別平均および最大有義波（連続観測）

留萌			2005年												(連続観測)	
項目			月	1	2	3	4	5	6	7	8	9	10	11	12	年間
最大有義波	有義波	H 1/3 (m)												5.80	5.47	5.80
		T 1/3 (s)													10.7	10.5
	起時 (日-時:分)		-	-	-	-	-	-	-	-	-	-	-	29-22: 0	11- 7:20	11/29 22: 0
対応最高波	最高波	H MAX (m)												8.75	10.28	8.75
		T MAX (s)													10.5	10.9
平均有義波	H 1/3 (m)	平均値												1.81	1.81	1.81
		標準偏差												1.32	0.93	1.02
標準偏差	T 1/3 (s)	平均値												6.3	7.0	6.9
		標準偏差												1.67	1.06	1.23
測得率 (%)				0.00	0.00	0.00	0.00	0.00	0.00	0.00	0.00	0.00	0.00	23.15	99.33	10.34

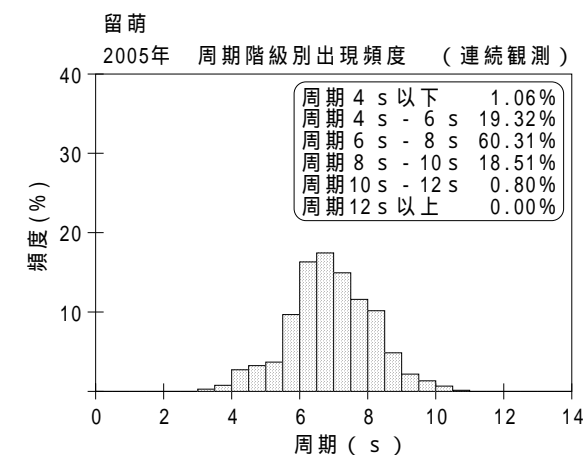
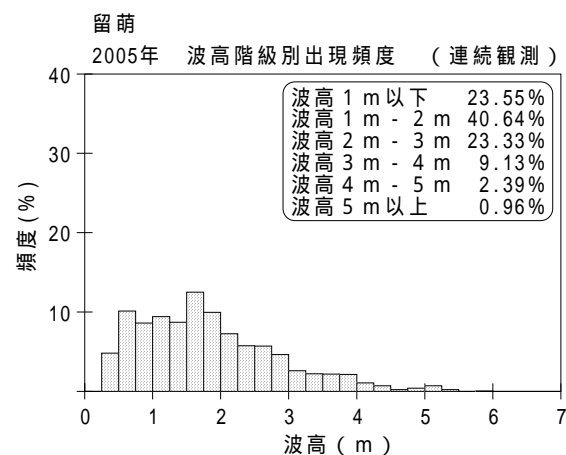
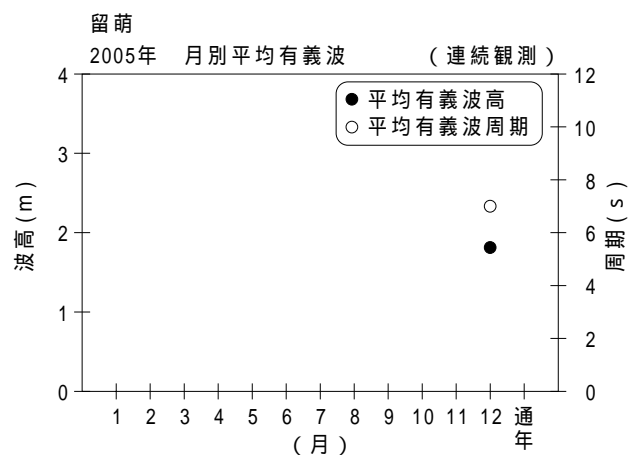

付図 - B.1.1 留萌 波候特性図 (連続観測)