

付表 - A.1.27 十勝 月別平均および最大有義波

十勝

2005年

項目		月	1	2	3	4	5	6	7	8	9	10	11	12	年間
最大有義波	有義波	H 1/3 ( m )	3.26	3.85	3.63	3.09	2.84	1.88	2.83	2.08	4.41	2.86	4.93	2.27	4.93
		T 1/3 ( s )	11.1	10.5	8.6	10.6	8.3	9.1	12.9	9.4	9.0	8.4	9.1	6.6	9.1
	起時 ( 日-時 )		18- 4	20-20	29-12	22-10	19-12	18- 6	27-20	27-12	8- 6	8-12	29-14	18- 0	11-29-14
対応最高波	最高波	H MAX ( m )	4.86	7.55	6.20	4.05	4.44	2.92	4.33	2.75	6.64	5.57	7.29	3.77	7.29
		T MAX ( s )	11.4	10.2	8.5	11.1	8.5	9.7	12.9	10.0	9.6	8.3	9.5	5.8	9.5
平均有義波	H 1/3 ( m )	平均値	1.02	0.83	1.04	1.05	1.06	0.97	1.10	0.87	1.16	1.14	0.97	0.76	1.00
		標準偏差	0.57	0.60	0.59	0.53	0.47	0.29	0.39	0.29	0.54	0.50	0.69	0.35	0.51
標準偏差	T 1/3 ( s )	平均値	7.9	6.8	7.5	7.1	7.1	7.9	8.3	7.6	8.1	7.7	8.3	7.6	7.7
		標準偏差	1.95	1.91	1.92	1.82	1.24	1.05	1.57	1.53	1.94	1.39	2.11	2.29	1.82
測得率 ( % )			100.00	100.00	100.00	100.00	100.00	100.00	100.00	100.00	100.00	100.00	100.00	100.00	100.00

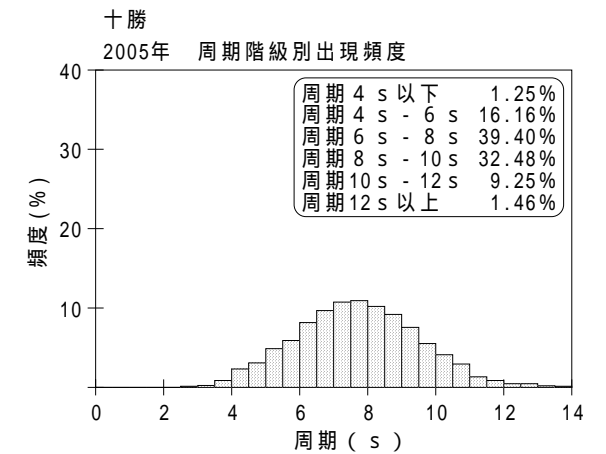
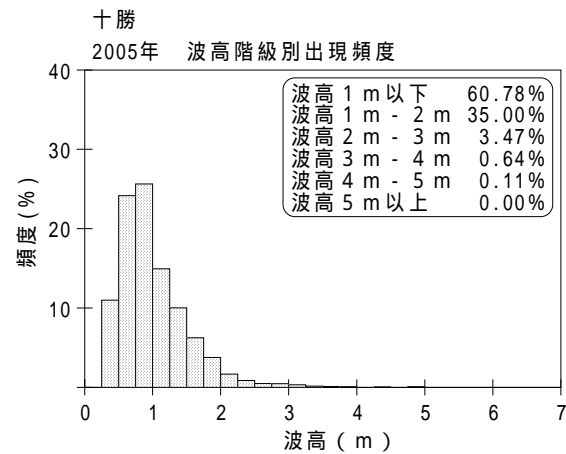
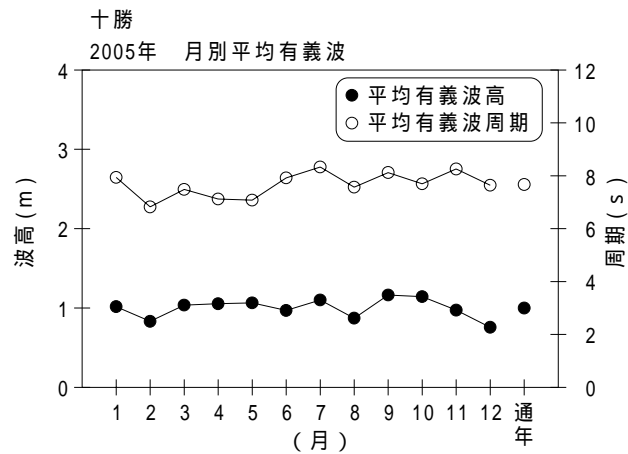

付図 - A.1.27 十勝 波候特性図