

付表 - A.1.1 留萌 月別平均および最大有義波

留萌

2005年

項目		月	1	2	3	4	5	6	7	8	9	10	11	12	年間
最大有義波	有義波	H 1/3 (m)	5.07	5.04	4.89	3.83	3.36	1.92	2.12	2.06	2.39	4.10	5.80	5.44	5.80
		T 1/3 (s)	8.9	8.8	8.9	8.5	7.0	6.6	7.0	6.9	6.9	8.7	10.7	10.5	10.7
	起時 (日-時)		31- 0	22- 6	9-10	17-18	19-16	24- 6	18- 8	30-18	8-12	3- 6	29-22	11- 8	11-29-22
対応最高波	最高波	H MAX (m)	8.51	7.03	8.48	5.84	5.36	2.96	3.27	3.12	4.07	6.62	8.75	8.55	8.75
		T MAX (s)	9.5	8.9	8.3	9.5	7.6	7.5	7.4	6.2	6.5	9.5	10.5	8.9	10.5
平均有義波	H 1/3 (m)	平均値	1.62	1.71	1.59	0.98	0.59	0.37	0.44	0.51	0.67	1.24	1.59	1.81	1.09
		標準偏差	0.94	0.96	0.84	0.69	0.44	0.26	0.35	0.38	0.48	0.77	0.98	0.93	0.89
標準偏差	T 1/3 (s)	平均値	6.2	6.3	6.3	5.6	4.8	4.3	4.5	4.9	4.9	5.9	6.2	7.0	5.6
		標準偏差	1.17	1.16	1.17	1.26	1.03	0.69	0.91	0.92	1.01	1.10	1.19	1.07	1.35
測得率 (%)			100.00	100.00	100.00	100.00	91.13	100.00	100.00	100.00	100.00	100.00	100.00	99.46	99.20

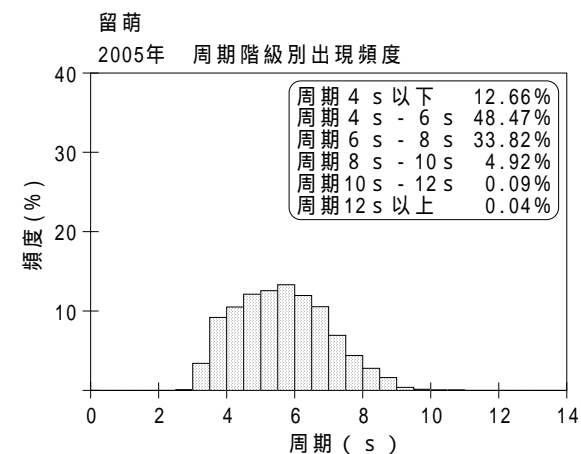
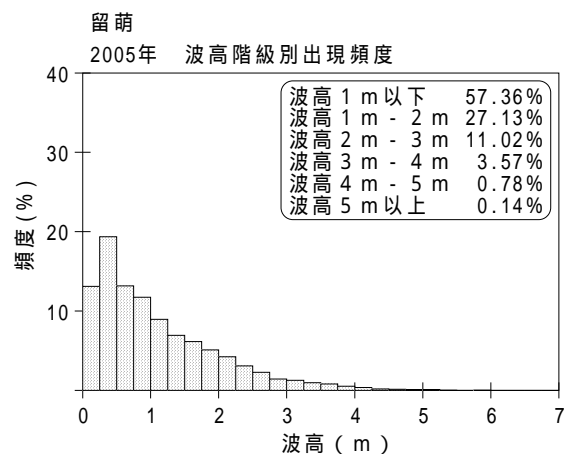
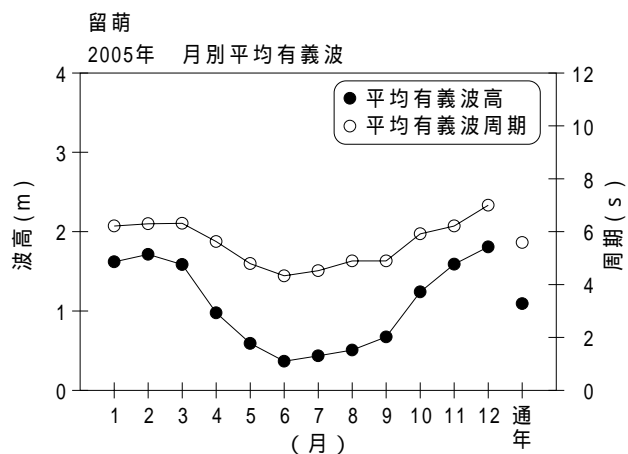

付図 - A.1.1 留萌 波候特性図