

付表 - A.1.3 瀬棚 月別平均および最大有義波

瀬棚

2005年

項目		月	1	2	3	4	5	6	7	8	9	10	11	12	年間
最大有義波	有義波	H 1/3 (m)	5.06	5.19	5.96	2.82	4.32	1.12	1.86	2.10	2.76	3.99	6.28	7.06	7.06
		T 1/3 (s)	9.0	10.0	10.0	7.7	9.2	7.4	6.4	7.3	8.0	8.6	10.3	10.6	10.6
		起 時 (日-時)	31- 4	20-18	29-16	7-12	19-14	28-16	18-10	27-14	8-12	3- 6	29-18	26- 4	12-26- 4
対応最高波	最高波	H MAX (m)	8.23	8.70	10.32	4.76	6.01	2.20	3.15	3.11	4.63	6.91	9.09	9.55	9.55
		T MAX (s)	8.3	9.4	9.7	7.1	9.0	9.1	6.9	7.4	8.6	8.2	8.3	10.5	10.5
平均有義波	H 1/3 (m)	平均 値	1.99	1.99	1.92	1.10	0.67	0.38	0.42	0.52	0.66	1.18	1.78	2.28	1.24
		標準 偏差	0.96	1.05	0.97	0.59	0.63	0.22	0.28	0.36	0.47	0.77	1.01	1.10	1.02
標準偏差	T 1/3 (s)	平均 値	6.7	6.6	6.4	5.9	5.0	4.6	5.1	5.3	5.1	5.9	6.4	7.4	5.9
		標準 偏差	0.94	1.18	1.05	1.30	1.00	1.04	1.07	0.88	0.82	1.08	1.09	1.21	1.33
測 得 率 (%)			100.00	100.00	100.00	100.00	100.00	100.00	100.00	100.00	100.00	100.00	100.00	99.46	99.95

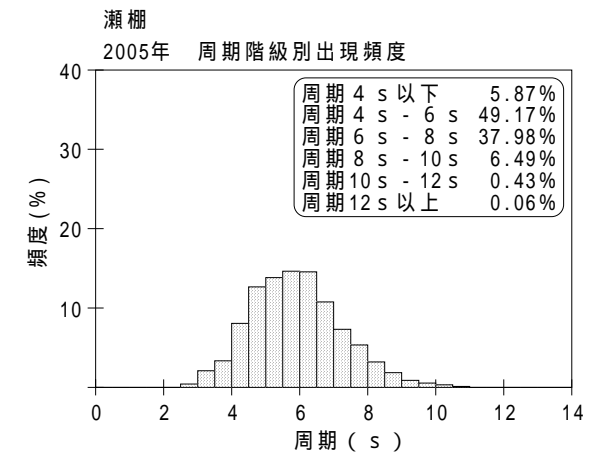
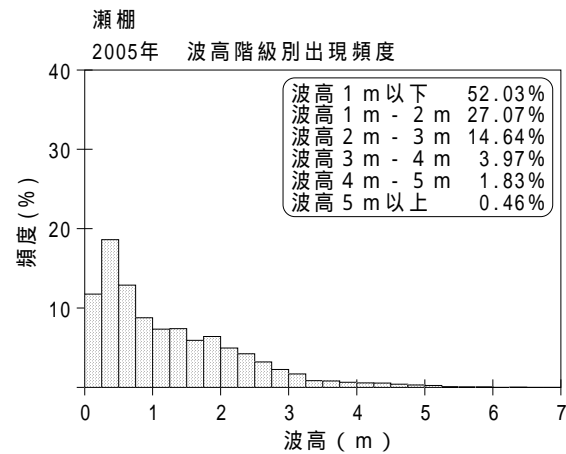
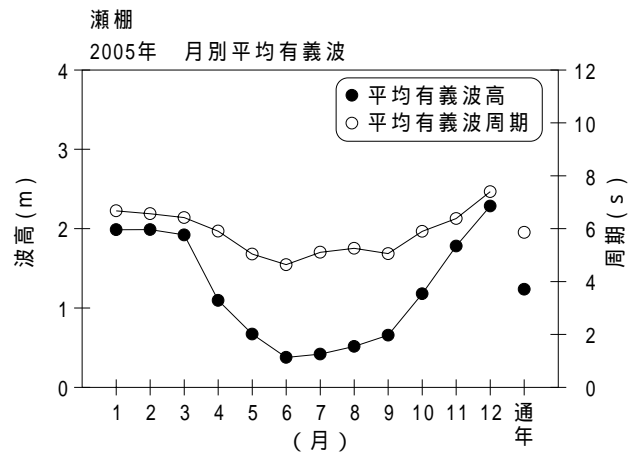

付図 - A.1.3 瀬棚 波候特性図