

付表 - A.1.16 柴山(港内) 月別平均および最大有義波

柴山(港内)

2005年

項目		月	1	2	3	4	5	6	7	8	9	10	11	12	年間
最大有義波	有義波	H 1/3 (m)	2.16	1.20	1.43	1.12	0.75	0.55	1.03	0.82	1.04	1.49	1.50	2.02	2.16
		T 1/3 (s)	10.3	7.2	7.7	6.8	8.2	6.1	6.3	6.8	7.3	10.1	7.2	10.1	10.3
	起時(日-時)		1- 2	2- 8	5- 0	3-22	7-22	15- 4	26-10	23- 2	6-10	23-16	15- 4	6- 8	1- 1- 2
対応最高波	最高波	H MAX (m)	4.20	1.81	2.21	1.79	1.28	1.08	1.62	1.27	1.48	2.33	2.49	3.48	4.20
		T MAX (s)	10.6	8.7	6.7	6.8	8.7	6.2	6.4	7.0	7.1	9.3	7.3	12.8	10.6
平均有義波	H 1/3 (m)	平均値	0.61	0.59	0.45	0.26	0.26	0.14	0.22	0.20	0.36	0.36	0.38	0.72	0.38
		標準偏差	0.32	0.21	0.26	0.20	0.15	0.11	0.19	0.17	0.27	0.26	0.27	0.31	0.29
標準偏差	T 1/3 (s)	平均値	7.3	7.0	6.5	5.8	5.7	5.1	5.5	5.5	5.8	5.7	6.1	7.9	6.2
		標準偏差	0.97	0.87	1.21	1.37	1.47	1.68	1.38	1.39	1.44	1.50	1.12	1.06	1.54
測得率(%)			100.00	100.00	100.00	100.00	100.00	100.00	100.00	100.00	100.00	100.00	100.00	100.00	100.00

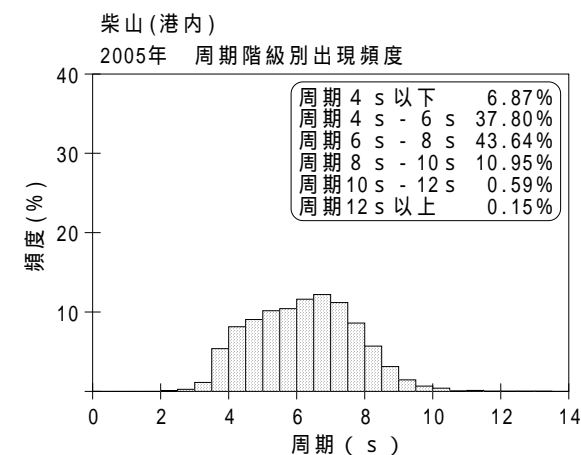
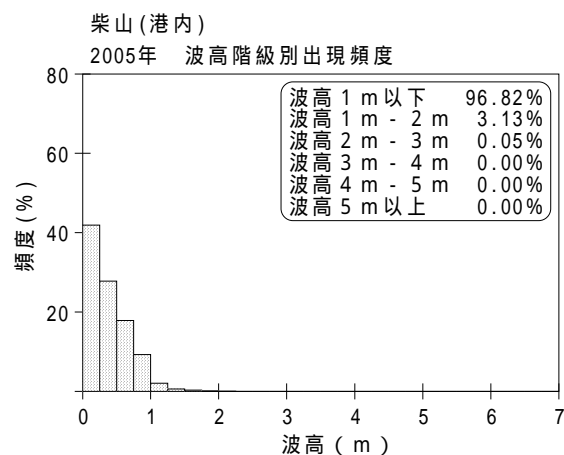
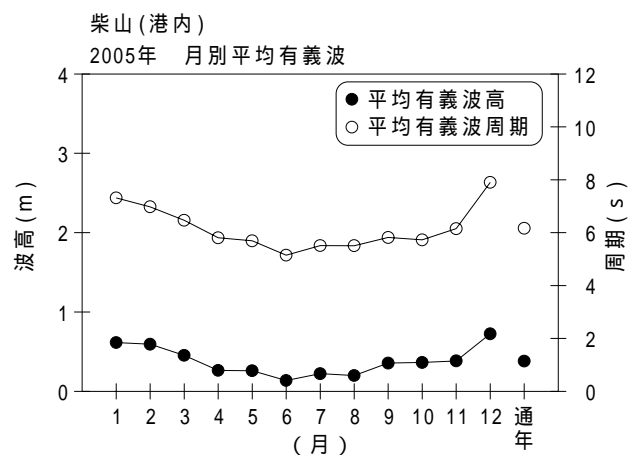

付図 - A.1.16 柴山(港内) 波候特性図