

付表 - A.1.41 波浮 月別平均および最大有義波

波浮

2005年

項目		月	1	2	3	4	5	6	7	8	9	10	11	12	年間
最大有義波	有義波	H 1/3 (m)	3.56	2.93	3.53	3.53	3.79	3.05	6.08	8.03	3.73	3.58	4.47	3.75	8.03
		T 1/3 (s)	11.5	10.5	7.7	9.8	8.6	8.8	10.5	8.9	10.1	8.6	8.4	7.9	8.9
	起 時 (日-時)		16- 4	2- 6	23- 4	4-16	31- 2	22-18	26-20	26- 0	25-12	19-10	7- 2	22- 6	8-26- 0
対応最高波	最高波	H MAX (m)	5.36	4.03	4.92	5.04	5.20	5.01	8.79	-	6.25	5.41	6.52	6.48	-
		T MAX (s)	9.8	10.8	7.9	11.0	7.4	8.5	9.4	-	8.4	8.1	9.1	8.1	-
平均有義波	H 1/3 (m)	平均 値	1.57	1.56	1.53	1.41	1.35	1.30	1.35	1.09	1.44	1.46	1.33	1.87	1.44
		標準 偏差	0.50	0.48	0.60	0.46	0.57	0.41	0.71	0.81	0.68	0.48	0.57	0.55	0.61
標準偏差	T 1/3 (s)	平均 値	7.4	7.2	6.8	7.2	7.3	7.6	8.0	8.2	8.5	7.4	7.2	7.3	7.5
		標準 偏差	1.39	1.02	1.16	1.08	1.19	1.05	1.56	1.52	2.17	1.27	1.27	1.19	1.44
測 得 率 (%)			99.73	100.00	96.50	100.00	100.00	100.00	100.00	100.00	100.00	99.73	100.00	100.00	99.66

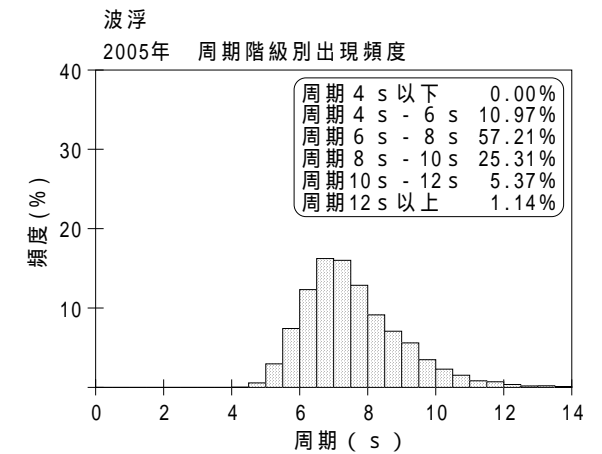
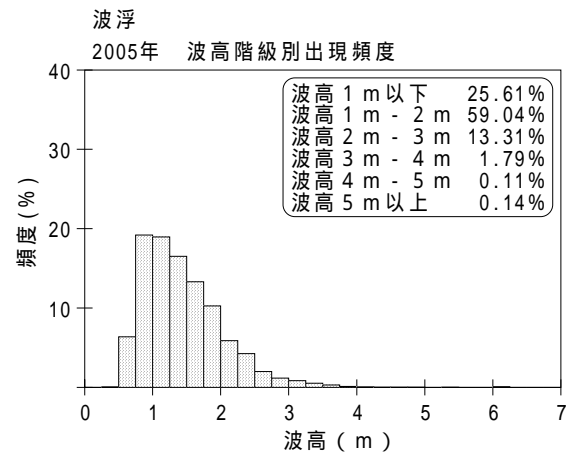
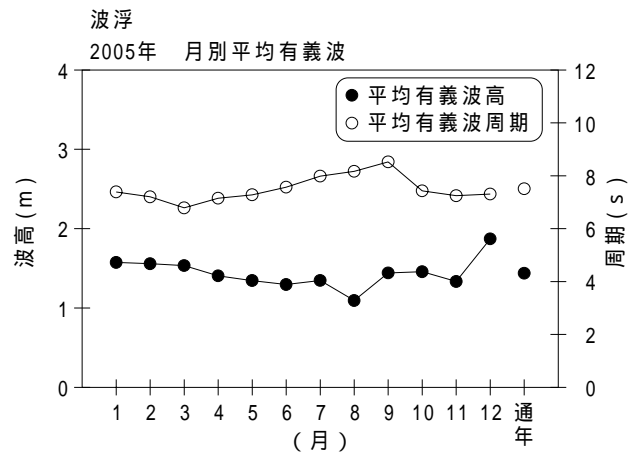

付図 - A.1.41 波浮 波候特性図