

付表 - A.1.8 直江津 月別平均および最大有義波

直江津

2005年

項目		月	1	2	3	4	5	6	7	8	9	10	11	12	年間
最大有義波	有義波	H 1/3 (m)	5.00	4.36	4.41	1.92	2.81	1.80	1.85	1.62	3.71	2.41	4.65	7.18	7.18
		T 1/3 (s)	9.2	9.0	8.3	5.1	6.3	5.1	5.6	5.1	7.4	6.2	9.6	10.7	10.7
	起 時 (日 - 時)		1- 4	23-14	25- 6	22-10	7-14	28- 6	27- 4	15- 8	7-20	23-14	30- 2	22-12	12-22-12
対応最高波	最高波	H MAX (m)	8.41	6.75	7.79	3.40	4.73	3.56	2.91	2.37	5.73	4.55	8.25	10.48	10.48
		T MAX (s)	9.5	9.1	9.2	5.2	6.4	5.0	6.0	4.8	7.5	7.3	11.0	10.3	10.3
平均有義波	H 1/3 (m)	平均 値	2.06	1.95	1.52	0.81	0.63	0.35	0.48	0.47	0.64	0.83	1.41	2.62	1.14
		標準 偏差	1.02	0.85	0.88	0.39	0.40	0.25	0.35	0.31	0.49	0.50	0.93	1.12	0.99
標準偏差	T 1/3 (s)	平均 値	7.1	6.9	6.5	5.4	5.0	4.1	4.7	4.8	4.9	5.5	6.3	7.9	5.7
		標準 偏差	1.00	0.99	1.13	1.05	1.19	0.70	0.97	0.94	1.05	1.41	1.37	1.21	1.57
測 得 率 (%)			100.00	100.00	100.00	100.00	100.00	100.00	99.73	100.00	100.00	100.00	100.00	100.00	99.98

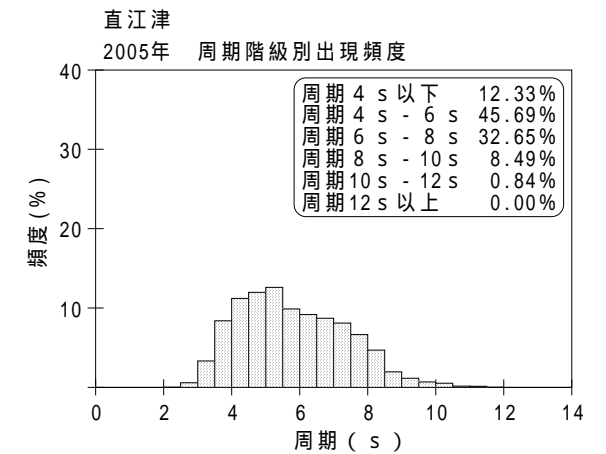
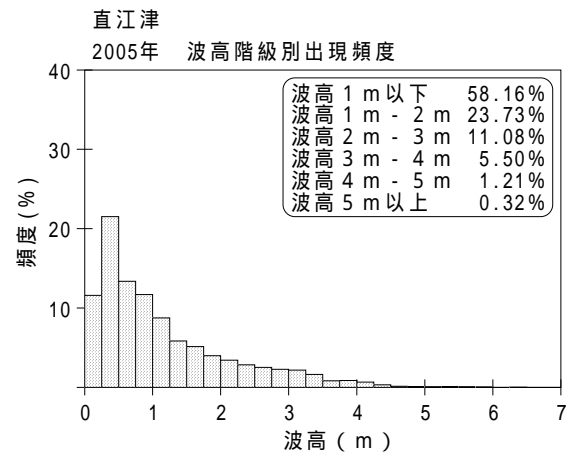
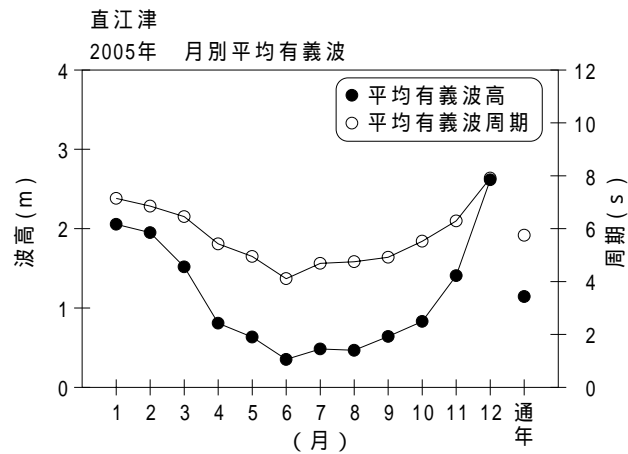

付図 - A.1.8 直江津 波候特性図