

付表 - A.1.6 酒田 月別平均および最大有義波

酒田

2005年

項目		月	1	2	3	4	5	6	7	8	9	10	11	12	年間
最大有義波	有義波	H 1/3 ( m )	6.08	6.77	5.43	3.40	4.10	2.67	2.30	1.55	6.56	3.16	5.98	7.38	7.38
		T 1/3 ( s )	10.4	11.0	10.0	8.6	8.5	6.6	6.6	6.1	10.6	8.9	9.8	12.5	12.5
		起 時 ( 日-時 )	20-14	23-14	30- 0	29- 0	19-10	27-20	10-20	22-10	8- 0	30- 6	29-16	26-16	12-26-16
対応最高波	最高波	H MAX ( m )	9.26	11.74	8.68	6.76	6.87	4.32	4.65	2.44	9.42	5.37	9.70	11.35	11.35
		T MAX ( s )	11.1	10.1	11.2	8.6	7.5	6.8	6.2	6.3	12.4	9.1	10.6	10.3	10.3
平均有義波	H 1/3 ( m )	平均 値	2.54	2.34	1.98	1.15	0.75	0.43	0.56	0.55	0.63	0.96	1.84	2.93	1.38
		標準 偏差	1.29	1.15	1.11	0.66	0.65	0.35	0.39	0.29	0.66	0.64	1.19	1.36	1.23
標準偏差	T 1/3 ( s )	平均 値	7.3	7.1	6.7	5.9	5.3	4.8	5.3	5.8	4.8	5.8	6.6	8.1	6.1
		標準 偏差	1.30	1.43	1.16	1.35	1.13	1.08	1.04	1.22	1.17	1.34	1.38	1.25	1.58
測 得 率 ( % )			100.00	100.00	100.00	100.00	100.00	100.00	100.00	99.73	100.00	100.00	100.00	100.00	99.98

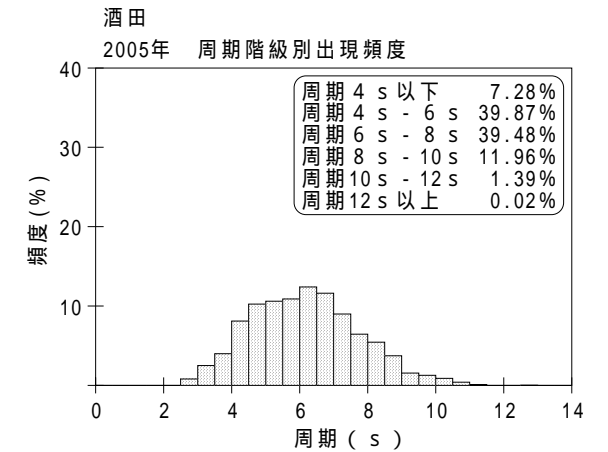
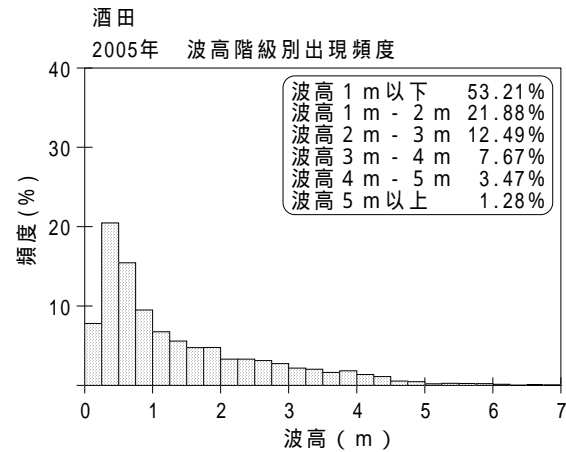
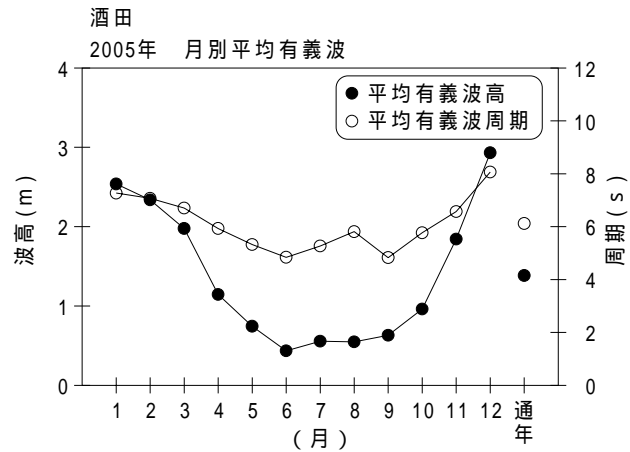

付図 - A.1.6 酒田 波候特性図