

表 - 7.3 瀬棚 月別平均および最大有義波

瀬棚

2004年

項目		月	1	2	3	4	5	6	7	8	9	10	11	12	年間
最大有義波	有義波	H1/3 (m)	7.46	4.12	5.83	4.94	1.61	2.16	1.78	3.81	6.32	4.85	7.41	5.63	7.46
		T1/3 (s)	9.9	8.2	9.4	8.7	5.5	8.3	7.5	7.7	10.1	9.0	11.6	9.4	9.9
	起時 (日・時)	8-10	27- 4	31-16	1- 0	7-12	23- 4	6-16	31-18	8-10	23- 8	27-12	17- 2	1- 8-10	
対応最高波	最高波	HMAX (m)	10.53	7.74	7.96	8.84	2.55	3.16	2.44	7.07	9.61	8.82	10.93	10.11	10.53
		TMAX (s)	10.2	7.4	8.4	8.7	4.5	7.4	5.9	7.7	9.0	8.1	11.4	9.4	10.2
平均有義波	H1/3 (m)	平均値	1.80	1.92	1.70	1.13	0.61	0.59	0.58	0.62	0.73	1.22	1.76	2.06	1.22
		標準偏差	1.13	0.90	1.19	0.75	0.31	0.34	0.33	0.50	0.85	0.92	1.39	1.10	1.05
標準偏差	T1/3 (s)	平均値	6.7	6.6	6.1	5.7	5.2	4.8	5.3	5.2	5.2	5.9	6.4	6.9	5.8
		標準偏差	1.38	1.17	1.33	1.12	0.96	0.81	0.91	1.08	1.16	1.10	1.46	1.07	1.32
測 得 率 (%)			100.00	96.55	100.00	100.00	100.00	100.00	99.46	100.00	100.00	100.00	100.00	99.68	

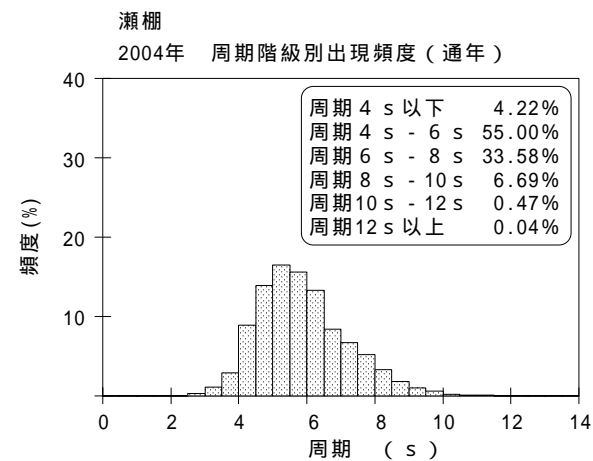
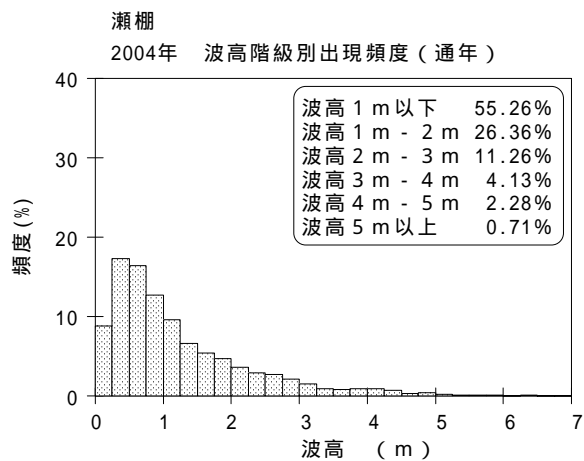
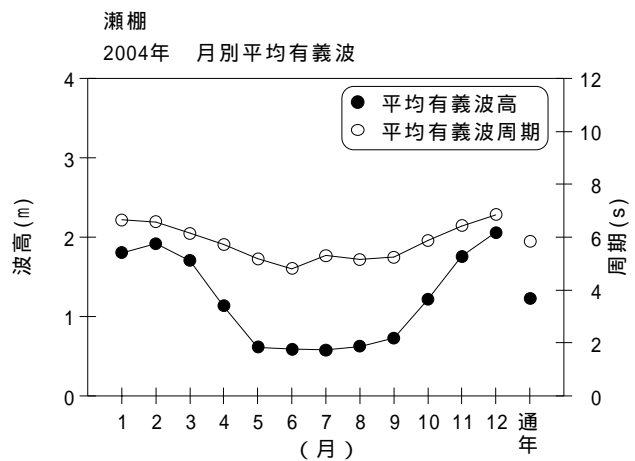

図 - 7.3 瀬棚 波候特性図