

表 - 7.21 名瀬 月別平均および最大有義波

名瀬 2004年

項目		月	1	2	3	4	5	6	7	8	9	10	11	12	年間
最大有義波	有義波	H1/3 (m)	5.39	4.25	3.79	3.87	2.26	3.83	2.09	8.44	5.52	8.01	3.45	5.78	8.44
		T1/3 (s)	9.9	9.5	8.5	8.4	7.7	7.4	8.6	11.6	10.0	11.2	8.7	10.6	11.6
	起時 (日・時)	25- 2	23- 8	6-20	27-22	5- 6	20-20	5-12	29-12	7- 6	20- 6	27- 4	5-10	8-29-12	
対応最高波	最高波	HMAX (m)	7.77	6.55	6.18	6.07	4.03	6.09	3.30	10.80	8.28	13.34	5.61	9.33	10.80
		TMAX (s)	10.4	9.2	8.2	7.9	7.0	6.9	7.1	11.5	11.4	11.0	8.2	9.8	11.5
平均有義波	(m)	平均値	1.64	1.28	1.44	0.99	0.59	0.97	0.61	1.26	1.06	1.82	1.14	1.51	1.19
		標準偏差	1.08	0.92	0.84	0.75	0.33	0.79	0.35	1.38	0.97	1.01	0.63	1.02	0.96
標準偏差	(s)	平均値	6.6	6.5	6.9	6.9	6.1	6.5	6.3	7.3	7.3	7.0	6.3	6.8	6.7
		標準偏差	1.14	1.21	0.83	0.97	0.84	1.24	1.59	1.41	1.33	1.08	0.94	1.13	1.23
測 得 率 (%)			100.00	100.00	100.00	100.00	100.00	100.00	99.46	100.00	100.00	100.00	100.00	99.95	

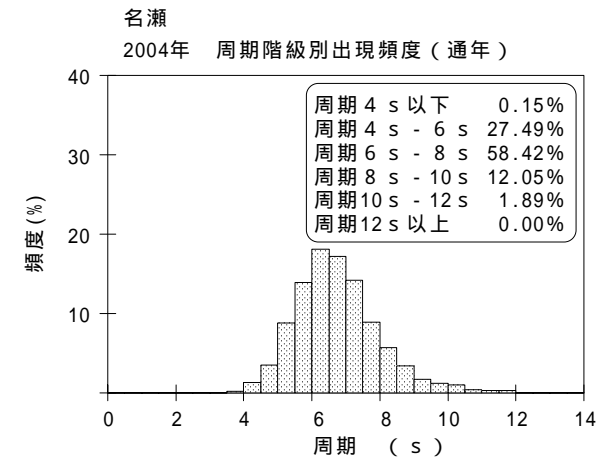
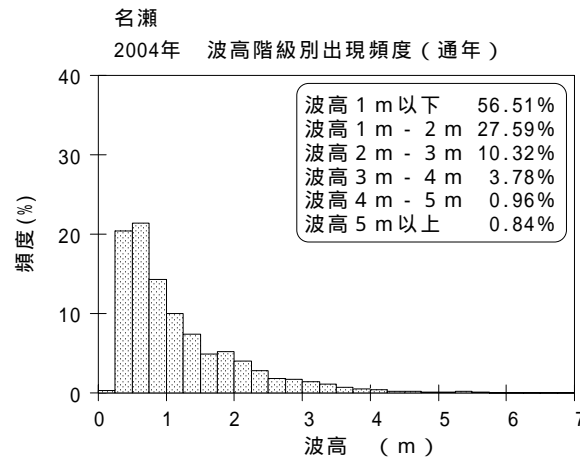
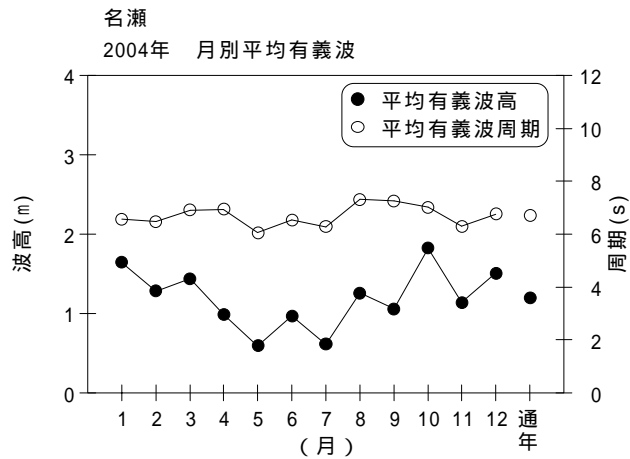

図 - 7.21 名瀬 波候特性図