

表 - 7.13 柴山 月別平均および最大有義波

柴山

2004年

項目		月	1	2	3	4	5	6	7	8	9	10	11	12	年間
最大有義波	有義波	H1/3 (m)	5.16	4.84	3.76	4.09	1.34	2.02	1.09	4.08	4.97	6.35	5.18	5.41	6.35
		T1/3 (s)	11.1	12.7	9.3	9.0	6.1	6.8	5.0	10.3	8.7	9.1	12.1	11.0	9.1
	起時 (日・時)	8-16	24- 4	6-12	28- 8	2- 0	22- 2	31-12	20- 4	29-22	20-16	27- 6	6- 0	10-20-16	
対応最高波	最高波	HMAX (m)	8.57	7.43	6.33	5.86	2.51	3.10	1.82	6.64	7.52	-	9.99	7.62	-
		TMAX (s)	11.8	12.6	8.7	8.6	5.9	7.2	4.9	10.5	8.2	-	12.7	11.1	-
平均有義波	(m)	平均値	2.12	1.70	1.07	0.87	0.41	0.47	0.52	0.61	0.93	1.52	1.30	1.81	1.11
		標準偏差	1.10	1.05	0.76	0.66	0.25	0.35	0.24	0.58	0.81	1.06	0.87	1.01	0.96
標準偏差	(s)	平均値	7.9	7.2	6.2	5.9	5.1	4.9	5.7	5.6	6.1	6.8	6.9	7.4	6.3
		標準偏差	1.60	1.61	1.21	1.40	1.14	1.17	1.11	1.34	1.53	1.28	1.71	1.50	1.67
測 得 率 (%)			99.46	100.00	100.00	100.00	100.00	100.00	100.00	100.00	99.72	100.00	100.00	100.00	99.93

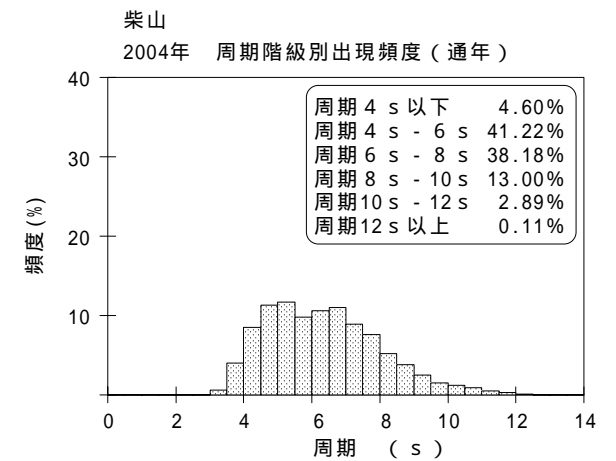
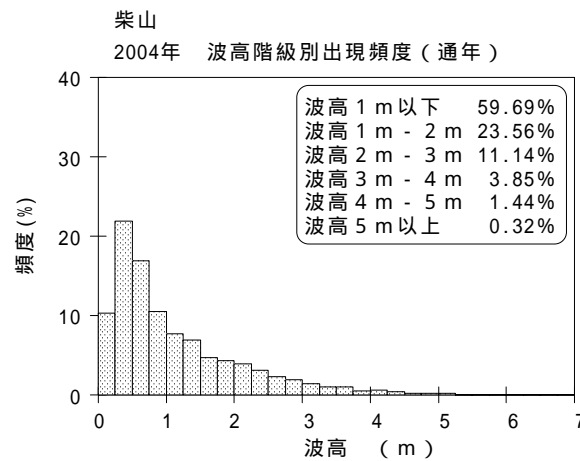
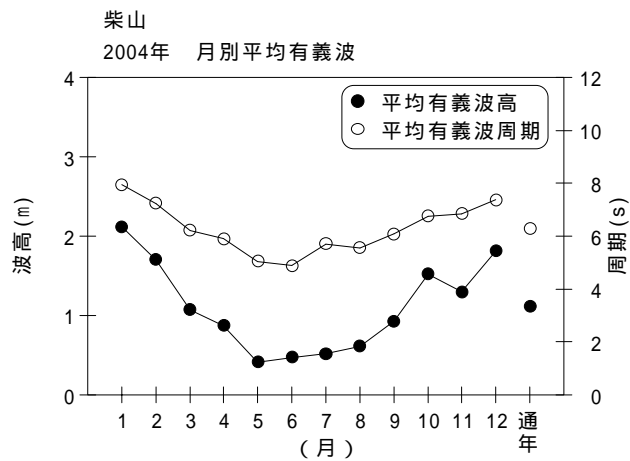

図 - 7.13 柴山 波候特性図