

表 - 7.5 酒田 月別平均および最大有義波

酒田

2001年

| 項目 | | 月 | 1 | 2 | 3 | 4 | 5 | 6 | 7 | 8 | 9 | 10 | 11 | 12 | 年間 |
|-----------|----------|----------|--------|--------|--------|--------|--------|--------|-------|-------|--------|--------|--------|---------|-------|
| 最大有義波 | 有義波 | H1/3 (m) | 6.05 | 6.98 | 7.28 | 3.41 | 2.16 | 2.10 | 2.39 | 1.98 | 2.20 | 4.51 | 3.75 | 7.09 | 7.28 |
| | | T1/3 (s) | 9.7 | 10.4 | 11.4 | 7.3 | 7.5 | 6.3 | 6.7 | 7.4 | 6.9 | 8.3 | 8.3 | 11.3 | 11.4 |
| | 起時 (日・時) | 12-22 | 3-12 | 5-18 | 13-14 | 19-18 | 1-22 | 1-10 | 9-12 | 21-18 | 2-14 | 27- 8 | 15-12 | 3- 5-18 | |
| 対応最高波 | 最高波 | HMAX (m) | 9.75 | 9.99 | 10.34 | 6.05 | 3.69 | 3.15 | 4.69 | 3.46 | 3.30 | 7.71 | 6.57 | 10.47 | 10.34 |
| | | TMAX (s) | 9.3 | 10.4 | 12.0 | 6.7 | 8.9 | 6.5 | 7.3 | 7.3 | 7.3 | 7.7 | 8.0 | 11.9 | 12.0 |
| 平均有義波 | H1/3 (m) | 平均値 | 2.48 | 2.12 | 1.74 | 1.00 | 0.57 | 0.62 | 0.58 | 0.47 | 0.69 | 1.03 | 1.58 | 2.41 | 1.27 |
| | | 標準偏差 | 1.35 | 1.17 | 1.17 | 0.70 | 0.38 | 0.43 | 0.44 | 0.27 | 0.43 | 0.79 | 0.82 | 1.36 | 1.13 |
| 標準偏差 | T1/3 (s) | 平均値 | 7.3 | 6.8 | 6.6 | 5.6 | 5.2 | 5.3 | 5.2 | 5.1 | 5.5 | 5.7 | 6.4 | 7.2 | 6.0 |
| | | 標準偏差 | 1.30 | 1.21 | 1.39 | 1.20 | 0.93 | 0.87 | 0.99 | 1.12 | 1.35 | 1.41 | 1.21 | 1.29 | 1.44 |
| 測 得 率 (%) | | | 100.00 | 100.00 | 100.00 | 100.00 | 100.00 | 100.00 | 99.73 | 99.73 | 100.00 | 100.00 | 100.00 | 100.00 | 99.95 |

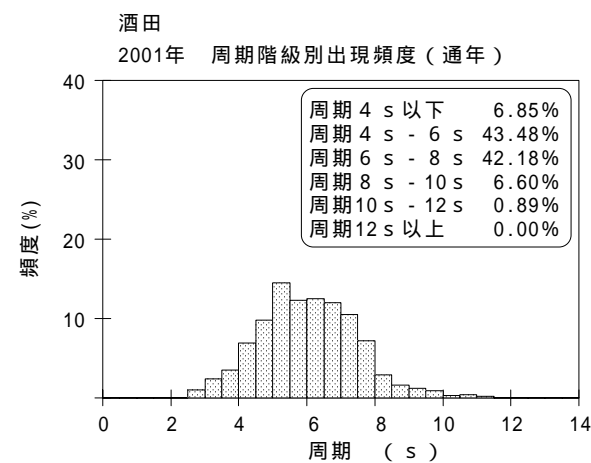
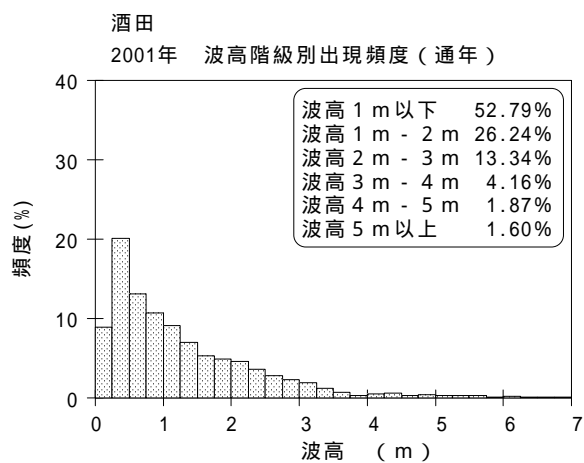
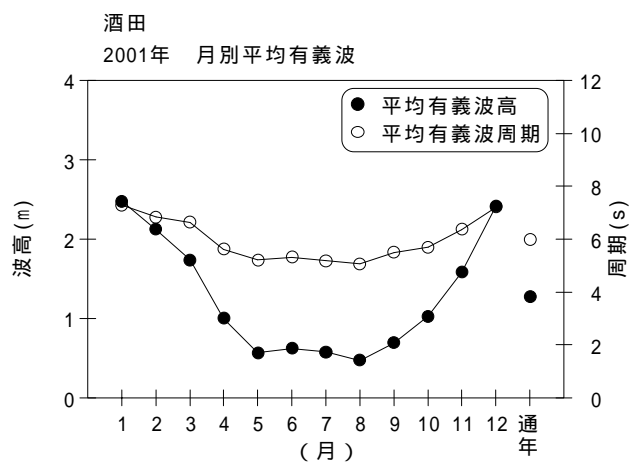

図 - 7.5 酒田 波候特性図